

镇安县人工造乔木林小班现状调查表

附表1

县乡单位	林班村	小班号	林地权属	小班面积	作业面积	地类	地形地势				土壤		幼苗			幼树		
							海拔(m)	坡度	坡向	坡位	类型	土壤厚度(cm)	主要树种	每亩株数	平均高(m)	主要树种	每亩株数	平均高(m)
镇安县	合计			8235.5	8000.0													
庙沟镇	计			4195.8	4075.6													
庙沟镇	小计			2109.3	2049.1													
庙沟镇	东沟村	1	集体	42.3	41.1	灌木林地		斜	东南	中	黄棕壤	45						
庙沟镇	东沟村	2	集体	10.2	9.9	灌木林地		斜	东南	中	黄棕壤	40						
庙沟镇	东沟村	3	集体	31.7	30.8	灌木林地		斜	南	中	黄棕壤	40						
庙沟镇	东沟村	4	集体	10.3	10.0	其他林地		陡	南	中	黄棕壤	40	栎类	12	1.2	栎类	5	2
庙沟镇	东沟村	5	集体	19.7	19.1	其他林地		陡	南	中	黄棕壤	40	板栗	12	1.2	板栗	7	2.5
庙沟镇	东沟村	6	集体	11.1	10.8	其他林地		陡	东南	中	黄棕壤	40	栎类	8	1.5	栎类	2	2.4
庙沟镇	东沟村	7	集体	15.9	15.5	灌木林地		斜	东南	中	黄棕壤	45						
庙沟镇	东沟村	8	集体	31.1	30.2	灌木林地		陡	西南	中	黄棕壤	45						
庙沟镇	东沟村	9	集体	28.7	27.9	灌木林地		陡	东南	中	黄棕壤	40						
庙沟镇	东沟村	10	集体	18.0	17.5	灌木林地		陡	西南	上	黄棕壤	40						
庙沟镇	东沟村	11	集体	2.8	2.7	灌木林地		陡	西南	中	黄棕壤	40						
庙沟镇	东沟村	12	集体	12.5	12.2	灌木林地		陡	南	中	黄棕壤	40						
庙沟镇	东沟村	13	集体	184.8	179.6	灌木林地		陡	西南	下	黄棕壤	40						
庙沟镇	东沟村	14	集体	12.9	12.5	灌木林地		陡	东南	中	黄棕壤	50						
庙沟镇	东沟村	15	集体	22.3	21.6	灌木林地		斜	东南	中	黄棕壤	40						
庙沟镇	东沟村	16	集体	210.6	204.6	灌木林地		斜	东南	中	黄棕壤	40						
庙沟镇	东沟村	17	集体	32.1	31.2	灌木林地		陡	西	谷	黄棕壤	40						
庙沟镇	东沟村	18	集体	13.4	13.0	其他林地		陡	南	中	黄棕壤	40	栎类	10	1.5	栎类	5	2.8

镇安县人工造乔木林小班现状调查表（续）

附表1

县乡单位	林班村	小班号	林木									灌木		用水		其他
			林种	优势树种	平均年龄	平均胸径 (cm)	平均树高 (m)	每亩株数	郁闭度	每亩蓄积 (m³)	分布情况	优势树种	盖度 (%)	来源	灌溉方式	
镇安县	合计															
庙沟镇	计															
庙沟镇	小计															
庙沟镇	东沟村	1	水源涵养林	其他灌木								胡枝子、盐肤木	70			
庙沟镇	东沟村	2	水源涵养林	其他灌木								胡枝子、盐肤木	80			
庙沟镇	东沟村	3	水源涵养林	其他灌木								胡枝子、盐肤木	70			
庙沟镇	东沟村	4	水源涵养林	栎类	18	9	7	6	0.14	0.252	零星	胡枝子、盐肤木	70			
庙沟镇	东沟村	5	水源涵养林	板栗	18	9	7	6	0.14	0.252	零星	胡枝子、盐肤木	75			
庙沟镇	东沟村	6	水源涵养林	栎类	16	6	6	6	0.12	0.144	零星	胡枝子、盐肤木	80			
庙沟镇	东沟村	7	水源涵养林	其他灌木								胡枝子、盐肤木	75			
庙沟镇	东沟村	8	水源涵养林	其他灌木								胡枝子、盐肤木	75			
庙沟镇	东沟村	9	水源涵养林	其他灌木								胡枝子、盐肤木	75			
庙沟镇	东沟村	10	水源涵养林	其他灌木								胡枝子、盐肤木	80			
庙沟镇	东沟村	11	水源涵养林	其他灌木								胡枝子、盐肤木	60			
庙沟镇	东沟村	12	水源涵养林	其他灌木								胡枝子、盐肤木	65			
庙沟镇	东沟村	13	水源涵养林	其他灌木								胡枝子、盐肤木	70			
庙沟镇	东沟村	14	水源涵养林	其他灌木								胡枝子、盐肤木	70			
庙沟镇	东沟村	15	水源涵养林	其他灌木								胡枝子、盐肤木	75			
庙沟镇	东沟村	16	水源涵养林	其他灌木								胡枝子、盐肤木	75			
庙沟镇	东沟村	17	水源涵养林	其他灌木								胡枝子、盐肤木	70			
庙沟镇	东沟村	18	水源涵养林	栎类	19	8	7	5	0.11	0.1867	零星	胡枝子、盐肤木	80			

镇安县人工造乔木林小班现状调查表

附表1

县乡单位	林班村	小班号	林地权属	小班面积	作业面积	地类	地形地势				土壤		幼苗			幼树		
							海拔(m)	坡度	坡向	坡位	类型	土壤厚度(cm)	主要树种	每亩株数	平均高(m)	主要树种	每亩株数	平均高(m)
庙沟镇	东沟村	19	集体	25.5	24.7	其他林地		陡	东南	上	黄棕壤	40	栎类	6	1.6	栎类	4	2.6
庙沟镇	东沟村	20	集体	295.3	286.8	灌木林地		斜	西南	上	黄棕壤	45						
庙沟镇	东沟村	21	集体	39.4	38.3	其他林地		斜	东南	中	黄棕壤	45	栎类	10	1	栎类	6	3
庙沟镇	东沟村	22	集体	112.6	109.4	灌木林地		斜	东南	中	黄棕壤	40						
庙沟镇	东沟村	23	集体	26.6	25.9	灌木林地		斜	南	上	黄棕壤	40						
庙沟镇	东沟村	24	集体	33.1	32.2	灌木林地		斜	东	中	黄棕壤	50						
庙沟镇	东沟村	25	集体	83.3	80.9	灌木林地		斜	西南	中	黄棕壤	50						
庙沟镇	东沟村	26	集体	34.8	33.8	灌木林地		陡	南	中	黄棕壤	50						
庙沟镇	东沟村	27	集体	15.9	15.5	灌木林地		陡	西南	上	黄棕壤	40						
庙沟镇	东沟村	28	集体	61.0	59.3	灌木林地		斜	东南	下	黄棕壤	40						
庙沟镇	东沟村	29	集体	46.3	44.9	灌木林地		陡	东	中	黄棕壤	40						
庙沟镇	东沟村	30	集体	16.5	16.0	灌木林地		陡	东南	下	黄棕壤	40						
庙沟镇	东沟村	31	集体	15.9	15.5	其他林地		陡	南	下	黄棕壤	40	栎类	10	1.5	栎类	6	2.3
庙沟镇	东沟村	32	集体	12.9	12.6	灌木林地		陡	南	中	黄棕壤	40						
庙沟镇	东沟村	33	集体	10.6	10.3	其他林地		斜	东	中	黄棕壤	40	栎类	13	1.6	栎类	8	2.6
庙沟镇	东沟村	34	集体	97.0	94.2	灌木林地		陡	东	下	黄棕壤	40						
庙沟镇	东沟村	35	集体	10.1	9.8	其他林地		斜	东南	中	黄棕壤	40	杨树	4	1.7	杨树	4	2.4
庙沟镇	东沟村	36	集体	22.3	21.7	灌木林地		斜	东北	中	黄棕壤	40						
庙沟镇	东沟村	37	集体	45.8	44.5	灌木林地		陡	东南	上	黄棕壤	40						
庙沟镇	东沟村	38	集体	2.4	2.3	灌木林地		斜	东南	中	黄棕壤	40						
庙沟镇	东沟村	39	集体	11.0	10.7	灌木林地		陡	东	中	黄棕壤	40						

镇安县人工造乔木林小班现状调查表（续）

附表1

县 乡 单 位	林 班 村	小 班 号	林木									灌木		用水		其他
			林种	优势树种	平均年 龄	平均胸 径 (cm)	平均树 高 (m)	每亩株 数	郁闭度	每亩蓄 积 (m³)	分布情 况	优势树种	盖度 (%)	来源	灌溉方式	
庙沟镇	东沟村	19	水源涵养林	栎类	20	8	7	6	0.12	0.224	零星	胡枝子、盐肤木	80			
庙沟镇	东沟村	20	水源涵养林	其他灌木								胡枝子、盐肤木	70			
庙沟镇	东沟村	21	水源涵养林	栎类	17	8	5	6	0.12	0.16	零星	胡枝子、盐肤木	80			
庙沟镇	东沟村	22	水源涵养林	其他灌木								胡枝子、盐肤木	60			
庙沟镇	东沟村	23	水源涵养林	其他灌木								胡枝子、盐肤木	70			
庙沟镇	东沟村	24	水源涵养林	其他灌木								胡枝子、盐肤木	65			
庙沟镇	东沟村	25	水源涵养林	其他灌木								胡枝子、盐肤木	70			
庙沟镇	东沟村	26	水源涵养林	其他灌木								胡枝子、盐肤木	65			
庙沟镇	东沟村	27	水源涵养林	其他灌木								胡枝子、盐肤木	75			
庙沟镇	东沟村	28	水源涵养林	其他灌木								胡枝子、盐肤木	70			
庙沟镇	东沟村	29	水源涵养林	其他灌木								胡枝子、盐肤木	65			
庙沟镇	东沟村	30	水源涵养林	其他灌木								胡枝子、盐肤木	65			
庙沟镇	东沟村	31	水源涵养林	栎类	21	11	8	8	0.16	0.4693	零星	胡枝子、盐肤木	70			
庙沟镇	东沟村	32	水源涵养林	其他灌木								胡枝子、盐肤木	80			
庙沟镇	东沟村	33	水源涵养林	栎类	18	8	7	7	0.13	0.2613	零星	胡枝子、盐肤木	80			
庙沟镇	东沟村	34	水源涵养林	其他灌木								胡枝子、盐肤木	70			
庙沟镇	东沟村	35	水源涵养林	杨树	25	14	9	7	0.13	0.6027	零星	胡枝子、盐肤木	75			
庙沟镇	东沟村	36	水源涵养林	其他灌木								胡枝子、盐肤木	75			
庙沟镇	东沟村	37	水源涵养林	其他灌木								胡枝子、盐肤木	75			
庙沟镇	东沟村	38	水源涵养林	其他灌木								胡枝子、盐肤木	70			
庙沟镇	东沟村	39	水源涵养林	其他灌木								胡枝子、盐肤木	75			

镇安县人工造乔木林小班现状调查表

附表1

县乡单位	林班村	小班号	林地权属	小班面积	作业面积	地类	地形地势				土壤		幼苗			幼树		
							海拔(m)	坡度	坡向	坡位	类型	土壤厚度(cm)	主要树种	每亩株数	平均高(m)	主要树种	每亩株数	平均高(m)
庙沟镇	东沟村	40	集体	16.3	15.8	灌木林地		斜	东南	上	黄棕壤	40						
庙沟镇	东沟村	41	集体	16.7	16.2	灌木林地		斜	东南	中	黄棕壤	45						
庙沟镇	东沟村	42	集体	21.6	20.9	其他林地		陡	东南	下	黄棕壤	45	栎类	8	1.5	栎类	6	2.5
庙沟镇	东沟村	43	集体	17.6	17.1	灌木林地		陡	东南	中	黄棕壤	40						
庙沟镇	东沟村	44	集体	28.4	27.6	灌木林地		斜	西	中	黄棕壤	40						
庙沟镇	东沟村	45	集体	31.8	30.9	灌木林地		陡	东	下	黄棕壤	40						
庙沟镇	东沟村	46	集体	15.6	15.2	其他林地		陡	东南	中	黄棕壤	50	板栗	5	1.5	板栗	5	2.5
庙沟镇	东沟村	47	集体	38.3	37.2	灌木林地		陡	南	中	黄棕壤	40						
庙沟镇	东沟村	48	集体	10.0	9.7	灌木林地		陡	东南	中	黄棕壤	40						
庙沟镇	东沟村	49	集体	102.8	99.8	灌木林地		陡	西南	中	黄棕壤	40						
庙沟镇	东沟村	50	集体	23.4	22.7	灌木林地		陡	南	中	黄棕壤	40						
庙沟镇	东沟村	51	集体	38.9	37.8	其他林地		斜	南	谷	黄棕壤	40	栎类	6	1.4	栎类	4	2.6
庙沟镇	东沟村	52	集体	19.2	18.7	其他林地		斜	东北	中	黄棕壤	40	杨树	7	1.8	杨树	8	2.4
庙沟镇	小计			2086.5	2026.5													
庙沟镇	三联村	1	集体	60.2	58.4	其他林地		陡	南	中	黄棕壤	40	栎类	10	1.6	栎类	7	2.4
庙沟镇	三联村	2	集体	39.3	38.2	灌木林地		陡	西南	中	黄棕壤	40						
庙沟镇	三联村	3	集体	147.8	143.6	灌木林地		陡	东南	中	黄棕壤	40						
庙沟镇	三联村	4	集体	14.2	13.8	灌木林地		陡	西南	中	黄棕壤	40						
庙沟镇	三联村	5	集体	13.8	13.4	灌木林地		陡	东南	中	黄棕壤	40						
庙沟镇	三联村	6	集体	44.4	43.2	其他林地		斜	东	上	黄棕壤	40	杨树	10	1.1	杨树	6	2.8
庙沟镇	三联村	7	集体	11.6	11.3	灌木林地		斜	东南	下	黄棕壤	40						

镇安县人工造乔木林小班现状调查表（续）

附表1

县乡单位	林班村	小班号	林木									灌木		用水		其他
			林种	优势树种	平均年龄	平均胸径 (cm)	平均树高 (m)	每亩株数	郁闭度	每亩蓄积 (m³)	分布情况	优势树种	盖度 (%)	来源	灌溉方式	
庙沟镇	东沟村	40	水源涵养林	其他灌木								胡枝子、盐肤木	75			
庙沟镇	东沟村	41	水源涵养林	其他灌木								胡枝子、盐肤木	70			
庙沟镇	东沟村	42	水源涵养林	栎类	22	10	7	6	0.12	0.28	零星	胡枝子、盐肤木	70			
庙沟镇	东沟村	43	水源涵养林	其他灌木								胡枝子、盐肤木	60			
庙沟镇	东沟村	44	水源涵养林	其他灌木								胡枝子、盐肤木	70			
庙沟镇	东沟村	45	水源涵养林	其他灌木								胡枝子、盐肤木	70			
庙沟镇	东沟村	46	水源涵养林	板栗	21	9	7	8	0.15	0.336	零星	胡枝子、盐肤木	75			
庙沟镇	东沟村	47	水源涵养林	其他灌木								胡枝子、盐肤木	75			
庙沟镇	东沟村	48	水源涵养林	其他灌木								胡枝子、盐肤木	70			
庙沟镇	东沟村	49	水源涵养林	其他灌木								胡枝子、盐肤木	70			
庙沟镇	东沟村	50	水源涵养林	其他灌木								胡枝子、盐肤木	80			
庙沟镇	东沟村	51	水源涵养林	栎类	21	8	7	7	0.12	0.2613	零星	胡枝子、盐肤木	80			
庙沟镇	东沟村	52	水源涵养林	杨树	19	11	11	5	0.12	0.4134	零星	胡枝子、盐肤木	80			
庙沟镇	小计															
庙沟镇	三联村	1	水源涵养林	栎类	20	8	7	5	0.12	0.1867	零星	胡枝子、盐肤木	70			
庙沟镇	三联村	2	水源涵养林	其他灌木								胡枝子、盐肤木	70			
庙沟镇	三联村	3	水源涵养林	其他灌木								胡枝子、盐肤木	80			
庙沟镇	三联村	4	水源涵养林	其他灌木								胡枝子、盐肤木	80			
庙沟镇	三联村	5	水源涵养林	其他灌木								胡枝子、盐肤木	60			
庙沟镇	三联村	6	水源涵养林	杨树	19	11	12	7	0.14	0.6314	零星	胡枝子、盐肤木	60			
庙沟镇	三联村	7	水源涵养林	其他灌木								胡枝子、盐肤木	65			

镇安县人工造乔木林小班现状调查表

附表1

县乡单位	林班村	小班号	林地权属	小班面积	作业面积	地类	地形地势				土壤		幼苗			幼树		
							海拔(m)	坡度	坡向	坡位	类型	土壤厚度(cm)	主要树种	每亩株数	平均高(m)	主要树种	每亩株数	平均高(m)
庙沟镇	三联村	8	集体	23.9	23.2	灌木林地		斜	西北	中	黄棕壤	45						
庙沟镇	三联村	9	集体	15.4	14.9	灌木林地		斜	南	中	黄棕壤	45						
庙沟镇	三联村	10	集体	17.0	16.5	灌木林地		陡	东南	下	黄棕壤	40						
庙沟镇	三联村	11	集体	15.0	14.6	其他林地		陡	东南	中	黄棕壤	40	栎类	8	1.5	栎类	5	2.9
庙沟镇	三联村	12	集体	15.3	14.9	其他林地		陡	东南	下	黄棕壤	40	栎类	7	1.5	栎类	6	2.7
庙沟镇	三联村	13	集体	120.8	117.4	其他林地		斜	东南	中	黄棕壤	40	栎类	11	1.4	栎类	7	2.5
庙沟镇	三联村	14	集体	27.2	26.4	其他林地		斜	东南	中	黄棕壤	40	栎类	12	1.4	栎类	7	2.6
庙沟镇	三联村	15	集体	23.6	22.9	灌木林地		斜	东南	中	黄棕壤	50						
庙沟镇	三联村	16	集体	48.6	47.2	灌木林地		斜	东南	下	黄棕壤	40						
庙沟镇	三联村	17	集体	15.3	14.8	其他林地		斜	东南	中	黄棕壤	40	栎类	13	1.5	栎类	8	2.6
庙沟镇	三联村	18	集体	4.1	4.0	其他林地		斜	东南	中	黄棕壤	40	栎类	10	1.4	栎类	4	2.4
庙沟镇	三联村	19	集体	153.4	149.0	灌木林地		斜	东南	中	黄棕壤	40						
庙沟镇	三联村	20	集体	27.0	26.2	灌木林地		斜	东南	中	黄棕壤	40						
庙沟镇	三联村	21	集体	12.3	11.9	其他林地		斜	东南	中	黄棕壤	45	杨树	9	1.5	杨树	7	2.6
庙沟镇	三联村	22	集体	39.5	38.3	灌木林地		斜	南	中	黄棕壤	45						
庙沟镇	三联村	23	集体	25.5	24.8	灌木林地		斜	西南	中	黄棕壤	40						
庙沟镇	三联村	24	集体	11.7	11.3	其他林地		缓	东南	上	黄棕壤	40	杨树	8	1.4	杨树	5	2.8
庙沟镇	三联村	25	集体	17.6	17.1	其他林地		斜	东南	中	黄棕壤	40	杨树	9	1.5	杨树	6	2.7
庙沟镇	三联村	26	集体	12.2	11.8	其他林地		陡	西南	下	黄棕壤	40	栎类	8	1.8	栎类	5	2.3
庙沟镇	三联村	27	集体	28.0	27.2	其他林地		斜	西南	上	黄棕壤	40	栎类	11	1.7	栎类	3	2.5
庙沟镇	三联村	28	集体	51.2	49.8	灌木林地		陡	东	上	黄棕壤	40						

镇安县人工造乔木林小班现状调查表（续）

附表1

县乡单位	林班村	小班号	林木									灌木		用水		其他
			林种	优势树种	平均年龄	平均胸径 (cm)	平均树高 (m)	每亩株数	郁闭度	每亩蓄积 (m³)	分布情况	优势树种	盖度 (%)	来源	灌溉方式	
庙沟镇	三联村	8	水源涵养林	其他灌木								胡枝子、盐肤木	70			
庙沟镇	三联村	9	水源涵养林	其他灌木								胡枝子、盐肤木	70			
庙沟镇	三联村	10	水源涵养林	其他灌木								胡枝子、盐肤木	70			
庙沟镇	三联村	11	水源涵养林	栎类	22	10	7	6	0.12	0.28	零星	胡枝子、盐肤木	70			
庙沟镇	三联村	12	水源涵养林	栎类	21	10	7	5	0.11	0.2333	零星	胡枝子、盐肤木	60			
庙沟镇	三联村	13	水源涵养林	栎类	21	10	7	6	0.12	0.28	零星	胡枝子、盐肤木	80			
庙沟镇	三联村	14	水源涵养林	栎类	23	10	7	7	0.13	0.3267	零星	胡枝子、盐肤木	75			
庙沟镇	三联村	15	水源涵养林	其他灌木								胡枝子、盐肤木	70			
庙沟镇	三联村	16	水源涵养林	其他灌木								胡枝子、盐肤木	75			
庙沟镇	三联村	17	水源涵养林	栎类	21	8	7	7	0.12	0.2613	零星	胡枝子、盐肤木	70			
庙沟镇	三联村	18	水源涵养林	栎类	16	6	6	6	0.12	0.144	零星	胡枝子、盐肤木	70			
庙沟镇	三联村	19	水源涵养林	其他灌木								胡枝子、盐肤木	80			
庙沟镇	三联村	20	水源涵养林	其他灌木								胡枝子、盐肤木	75			
庙沟镇	三联村	21	水源涵养林	杨树	19	11	12	5	0.11	0.451	零星	胡枝子、盐肤木	70			
庙沟镇	三联村	22	水源涵养林	其他灌木								胡枝子、盐肤木	75			
庙沟镇	三联村	23	水源涵养林	其他灌木								胡枝子、盐肤木	75			
庙沟镇	三联村	24	水源涵养林	杨树	19	11	11	5	0.12	0.4134	零星	胡枝子、盐肤木	70			
庙沟镇	三联村	25	水源涵养林	杨树	16	10	10	6	0.13	0.41	零星	胡枝子、盐肤木	75			
庙沟镇	三联村	26	水源涵养林	栎类	20	8	7	6	0.12	0.224	零星	胡枝子、盐肤木	80			
庙沟镇	三联村	27	水源涵养林	栎类	16	6	6	6	0.12	0.144	零星	胡枝子、盐肤木	80			
庙沟镇	三联村	28	水源涵养林	其他灌木								胡枝子、盐肤木	70			

镇安县人工造乔木林小班现状调查表

附表1

县乡单位	林班村	小班号	林地权属	小班面积	作业面积	地类	地形地势				土壤		幼苗			幼树		
							海拔(m)	坡度	坡向	坡位	类型	土壤厚度(cm)	主要树种	每亩株数	平均高(m)	主要树种	每亩株数	平均高(m)
庙沟镇	三联村	29	集体	31.4	30.5	其他林地		斜	东南	上	黄棕壤	40	杨树	7	1.6	杨树	7	2.5
庙沟镇	三联村	30	集体	21.7	21.1	灌木林地		斜	南	中	黄棕壤	40						
庙沟镇	三联村	31	集体	10.2	9.9	灌木林地		斜	南	中	黄棕壤	40						
庙沟镇	三联村	32	集体	12.4	12.1	其他林地		斜	东南	中	黄棕壤	40	栎类	7	1.8	栎类	4	2.8
庙沟镇	三联村	33	集体	11.3	11.0	其他林地		斜	东南	中	黄棕壤	40	栎类	5	1.5	栎类	5	2.7
庙沟镇	三联村	34	集体	57.9	56.3	灌木林地		陡	东南	中	黄棕壤	40						
庙沟镇	三联村	35	集体	16.0	15.5	其他林地		斜	东南	中	黄棕壤	40	栎类	8	1.4	栎类	8	2.6
庙沟镇	三联村	36	集体	38.2	37.1	灌木林地		斜	东南	下	黄棕壤	40						
庙沟镇	三联村	37	集体	19.5	18.9	灌木林地		斜	东南	中	黄棕壤	40						
庙沟镇	三联村	38	集体	31.1	30.2	灌木林地		斜	东南	中	黄棕壤	40						
庙沟镇	三联村	39	集体	13.7	13.3	其他林地		陡	东	中	黄棕壤	40	杨树	7	1.8	杨树	6	2.5
庙沟镇	三联村	40	集体	90.3	87.8	其他林地		斜	东南	中	黄棕壤	40	栎类	8	1.4	栎类	5	2.2
庙沟镇	三联村	41	集体	64.3	62.5	其他林地		斜	东南	中	黄棕壤	45	栎类	9	1.5	栎类	3	2.6
庙沟镇	三联村	42	集体	13.6	13.2	灌木林地		斜	东南	中	黄棕壤	45						
庙沟镇	三联村	43	集体	30.8	29.9	其他林地		陡	南	中	黄棕壤	40	栎类	7	1.6	栎类	5	2.7
庙沟镇	三联村	44	集体	36.2	35.1	灌木林地		斜	南	中	黄棕壤	40						
庙沟镇	三联村	45	集体	8.0	7.7	灌木林地		陡	东	中	黄棕壤	40						
庙沟镇	三联村	46	集体	19.6	19.0	灌木林地		斜	东南	下	黄棕壤	40						
庙沟镇	三联村	47	集体	31.4	30.5	其他林地		斜	东北	上	黄棕壤	40	杨树	7	1.4	杨树	8	2.4
庙沟镇	三联村	48	集体	20.5	19.9	灌木林地		陡	东	中	黄棕壤	40						
庙沟镇	三联村	49	集体	12.6	12.3	灌木林地		斜	东南	中	黄棕壤	40						

镇安县人工造乔木林小班现状调查表（续）

附表1

县 乡 单 位	林 班 村	小 班 号	林木									灌木		用水		其他
			林种	优势树种	平均年 龄	平均胸 径 (cm)	平均树 高 (m)	每亩株 数	郁闭度	每亩蓄 积 (m³)	分布情 况	优势树种	盖度 (%)	来源	灌溉方式	
庙沟镇	三联村	29	水源涵养林	杨树	15	10	10	5	0.12	0.3417	零星	胡枝子、盐肤木	65			
庙沟镇	三联村	30	水源涵养林	其他灌木								胡枝子、盐肤木	70			
庙沟镇	三联村	31	水源涵养林	其他灌木								胡枝子、盐肤木	75			
庙沟镇	三联村	32	水源涵养林	栎类	16	6	6	6	0.12	0.144	零星	胡枝子、盐肤木	80			
庙沟镇	三联村	33	水源涵养林	栎类	19	8	7	5	0.11	0.1867	零星	胡枝子、盐肤木	80			
庙沟镇	三联村	34	水源涵养林	其他灌木								胡枝子、盐肤木	80			
庙沟镇	三联村	35	水源涵养林	栎类	20	8	7	6	0.12	0.224	零星	胡枝子、盐肤木	65			
庙沟镇	三联村	36	水源涵养林	其他灌木								胡枝子、盐肤木	70			
庙沟镇	三联村	37	水源涵养林	其他灌木								胡枝子、盐肤木	65			
庙沟镇	三联村	38	水源涵养林	其他灌木								胡枝子、盐肤木	70			
庙沟镇	三联村	39	水源涵养林	杨树	19	10	14	7	0.14	0.6697	零星	胡枝子、盐肤木	70			
庙沟镇	三联村	40	水源涵养林	栎类	16	6	6	6	0.12	0.144	零星	胡枝子、盐肤木	65			
庙沟镇	三联村	41	水源涵养林	栎类	15	6	6	5	0.11	0.12	零星	胡枝子、盐肤木	70			
庙沟镇	三联村	42	水源涵养林	其他灌木								胡枝子、盐肤木	75			
庙沟镇	三联村	43	水源涵养林	栎类	19	8	7	5	0.11	0.1867	零星	胡枝子、盐肤木	70			
庙沟镇	三联村	44	水源涵养林	其他灌木								胡枝子、盐肤木	75			
庙沟镇	三联村	45	水源涵养林	其他灌木								胡枝子、盐肤木	70			
庙沟镇	三联村	46	水源涵养林	其他灌木								胡枝子、盐肤木	65			
庙沟镇	三联村	47	水源涵养林	杨树	25	14	9	7	0.13	0.6027	零星	胡枝子、盐肤木	70			
庙沟镇	三联村	48	水源涵养林	其他灌木								胡枝子、盐肤木	80			
庙沟镇	三联村	49	水源涵养林	其他灌木								胡枝子、盐肤木	70			

镇安县人工造乔木林小班现状调查表

附表1

县乡单位	林班村	小班号	林地权属	小班面积	作业面积	地类	地形地势				土壤		幼苗			幼树		
							海拔(m)	坡度	坡向	坡位	类型	土壤厚度(cm)	主要树种	每亩株数	平均高(m)	主要树种	每亩株数	平均高(m)
庙沟镇	三联村	50	集体	16.8	16.3	灌木林地		陡	西南	中	黄棕壤	40						
庙沟镇	三联村	51	集体	42.6	41.4	其他林地		斜	东南	中	黄棕壤	40	杨树	8	1.4	杨树	5	2.4
庙沟镇	三联村	52	集体	14.5	14.1	其他林地		斜	东南	中	黄棕壤	45	杨树	9	1.1	杨树	5	2.7
庙沟镇	三联村	53	集体	19.0	18.5	灌木林地		斜	东南	中	黄棕壤	45						
庙沟镇	三联村	54	集体	24.3	23.6	其他林地		陡	西南	谷	黄棕壤	40	杨树	8	1.6	杨树	6	2.6
庙沟镇	三联村	55	集体	36.8	35.7	灌木林地		斜	东南	中	黄棕壤	40						
庙沟镇	三联村	56	集体	10.1	9.8	灌木林地		斜	南	上	黄棕壤	50						
庙沟镇	三联村	57	集体	52.8	51.3	灌木林地		斜	东	下	黄棕壤	40						
庙沟镇	三联村	58	集体	147.5	143.2	灌木林地		斜	东南	中	黄棕壤	40						
庙沟镇	三联村	59	集体	55.9	54.3	灌木林地		斜	东南	中	黄棕壤	40						
庙沟镇	三联村	60	集体	5.1	4.9	灌木林地		斜	南	中	黄棕壤	40						
庙沟镇	三联村	61	集体	5.9	5.8	灌木林地		斜	南	中	黄棕壤	40						
庙沟镇	三联村	62	集体	28.6	27.7	灌木林地		斜	西南	中	黄棕壤	40						
柴坪镇	计			825.9	802.1													
柴坪镇	小计			825.9	802.1													
柴坪镇	安坪村	1	集体	141.4	137.4	乔木林地		陡	东南	中	黄棕壤	40	板栗	8	1.6	板栗	6	2.6
柴坪镇	安坪村	2	集体	4.9	4.7	灌木林地		陡	东南	中	黄棕壤	45						
柴坪镇	安坪村	3	集体	25.2	24.5	灌木林地		陡	东南	中	黄棕壤	45						
柴坪镇	安坪村	4	集体	10.9	10.5	灌木林地		陡	南	中	黄棕壤	40						
柴坪镇	安坪村	5	集体	12.9	12.5	灌木林地		陡	南	中	黄棕壤	50						
柴坪镇	安坪村	6	集体	12.7	12.3	灌木林地		陡	东南	中	黄棕壤	50						

镇安县人工造乔木林小班现状调查表（续）

附表1

县乡单位	林班村	小班号	林木									灌木		用水		其他
			林种	优势树种	平均年龄	平均胸径 (cm)	平均树高 (m)	每亩株数	郁闭度	每亩蓄积 (m³)	分布情况	优势树种	盖度 (%)	来源	灌溉方式	
庙沟镇	三联村	50	水源涵养林	其他灌木								胡枝子、盐肤木	80			
庙沟镇	三联村	51	水源涵养林	杨树	20	10	14	6	0.13	0.574	零星	胡枝子、盐肤木	70			
庙沟镇	三联村	52	水源涵养林	杨树	16	10	14	6	0.13	0.574	零星	胡枝子、盐肤木	70			
庙沟镇	三联村	53	水源涵养林	其他灌木								胡枝子、盐肤木	75			
庙沟镇	三联村	54	水源涵养林	杨树	18	11	13	6	0.13	0.5863	零星	胡枝子、盐肤木	70			
庙沟镇	三联村	55	水源涵养林	其他灌木								胡枝子、盐肤木	75			
庙沟镇	三联村	56	水源涵养林	其他灌木								胡枝子、盐肤木	70			
庙沟镇	三联村	57	水源涵养林	其他灌木								胡枝子、盐肤木	70			
庙沟镇	三联村	58	水源涵养林	其他灌木								胡枝子、盐肤木	75			
庙沟镇	三联村	59	水源涵养林	其他灌木								胡枝子、盐肤木	70			
庙沟镇	三联村	60	水源涵养林	其他灌木								胡枝子、盐肤木	70			
庙沟镇	三联村	61	水源涵养林	其他灌木								胡枝子、盐肤木	80			
庙沟镇	三联村	62	水源涵养林	其他灌木								胡枝子、盐肤木	65			
柴坪镇	计															
柴坪镇	小计															
柴坪镇	安坪村	1	水源涵养林	板栗	8	8	7	6	0.14	0.224	零星	胡枝子、盐肤木	80			
柴坪镇	安坪村	2	水源涵养林	其他灌木								胡枝子、盐肤木	80			
柴坪镇	安坪村	3	水源涵养林	其他灌木								胡枝子、盐肤木	70			
柴坪镇	安坪村	4	水源涵养林	其他灌木								胡枝子、盐肤木	70			
柴坪镇	安坪村	5	水源涵养林	其他灌木								胡枝子、盐肤木	80			
柴坪镇	安坪村	6	水源涵养林	其他灌木								胡枝子、盐肤木	70			

镇安县人工造乔木林小班现状调查表

附表1

县乡单位	林班村	小班号	林地权属	小班面积	作业面积	地类	地形地势				土壤		幼苗			幼树		
							海拔(m)	坡度	坡向	坡位	类型	土壤厚度(cm)	主要树种	每亩株数	平均高(m)	主要树种	每亩株数	平均高(m)
柴坪镇	安坪村	7	集体	9.3	9.0	灌木林地		陡	东南	上	黄棕壤	40						
柴坪镇	安坪村	8	集体	11.8	11.5	乔木林地		陡	西南	上	黄棕壤	40	栎类	7	1.7	栎类	4	2.7
柴坪镇	安坪村	9	集体	19.4	18.9	灌木林地		陡	南	上	黄棕壤	40						
柴坪镇	安坪村	10	集体	3.6	3.5	灌木林地		陡	南	上	黄棕壤	40						
柴坪镇	安坪村	11	集体	1.7	1.7	其他林地		陡	东南	上	黄棕壤	40	栎类	8	1.5	栎类	6	2.7
柴坪镇	安坪村	12	集体	63.5	61.6	灌木林地		陡	西	中	黄棕壤	40						
柴坪镇	安坪村	13	集体	20.8	20.2	乔木林地		陡	南	中	黄棕壤	40	栎类	6	1.7	栎类	5	2.7
柴坪镇	安坪村	14	集体	3.2	3.1	乔木林地		陡	东南	上	黄棕壤	40	栎类	8	1.6	栎类	4	2.7
柴坪镇	安坪村	15	集体	5.9	5.7	乔木林地		陡	南	中	黄棕壤	45	栎类	4	1.8	栎类	3	2.7
柴坪镇	安坪村	16	集体	14.7	14.2	乔木林地		陡	南	中	黄棕壤	45	栎类	7	1.7	栎类	2	2.8
柴坪镇	安坪村	17	集体	17.4	16.9	乔木林地		陡	东南	上	黄棕壤	45	栎类	6	1.3	栎类	5	2.7
柴坪镇	安坪村	18	集体	27.4	26.6	乔木林地		陡	南	中	黄棕壤	45	栎类	4	1.7	栎类	4	2.6
柴坪镇	安坪村	19	集体	21.2	20.6	灌木林地		陡	南	中	黄棕壤	45						
柴坪镇	安坪村	20	集体	8.4	8.2	乔木林地		陡	西南	上	黄棕壤	45	核桃	5	1.5	核桃	3	2.4
柴坪镇	安坪村	21	集体	1.9	1.8	乔木林地		陡	西南	上	黄棕壤	45	核桃	9	1.5	核桃	2	2.6
柴坪镇	安坪村	22	集体	33.4	32.5	灌木林地		陡	东	上	黄棕壤	45						
柴坪镇	安坪村	23	集体	5.1	4.9	灌木林地		陡	西南	中	黄棕壤	45						
柴坪镇	安坪村	24	集体	22.5	21.8	灌木林地		陡	东	中	黄棕壤	40						
柴坪镇	安坪村	25	集体	1.5	1.5	灌木林地		陡	西	中	黄棕壤	40						
柴坪镇	安坪村	26	集体	2.7	2.6	灌木林地		陡	南	中	黄棕壤	50						
柴坪镇	安坪村	27	集体	211.9	205.9	灌木林地		陡	南	中	黄棕壤	40						

镇安县人工造乔木林小班现状调查表（续）

附表1

县乡单位	林班村	小班号	林木									灌木		用水		其他
			林种	优势树种	平均年龄	平均胸径 (cm)	平均树高 (m)	每亩株数	郁闭度	每亩蓄积 (m³)	分布情况	优势树种	盖度 (%)	来源	灌溉方式	
柴坪镇	安坪村	7	水源涵养林	其他灌木								胡枝子、盐肤木	65			
柴坪镇	安坪村	8	水源涵养林	栎类	18	7	6	6	0.12	0.168	零星	胡枝子、盐肤木	70			
柴坪镇	安坪村	9	水源涵养林	其他灌木								胡枝子、盐肤木	75			
柴坪镇	安坪村	10	水源涵养林	其他灌木								胡枝子、盐肤木	75			
柴坪镇	安坪村	11	水源涵养林	栎类	20	8	7	6	0.12	0.224	零星	胡枝子、盐肤木	70			
柴坪镇	安坪村	12	水源涵养林	其他灌木								胡枝子、盐肤木	65			
柴坪镇	安坪村	13	水源涵养林	栎类	16	6	6	6	0.12	0.144	零星	胡枝子、盐肤木	70			
柴坪镇	安坪村	14	水源涵养林	栎类	15	6	6	5	0.11	0.12	零星	胡枝子、盐肤木	80			
柴坪镇	安坪村	15	水源涵养林	栎类	18	8	7	5	0.14	0.1867	零星	胡枝子、盐肤木	65			
柴坪镇	安坪村	16	水源涵养林	栎类	20	9	10	6	0.12	0.36	零星	胡枝子、盐肤木	70			
柴坪镇	安坪村	17	水源涵养林	栎类	18	7	8	5	0.14	0.1867	零星	胡枝子、盐肤木	80			
柴坪镇	安坪村	18	水源涵养林	栎类	19	8	8	5	0.1	0.2133	零星	胡枝子、盐肤木	80			
柴坪镇	安坪村	19	水源涵养林	其他灌木								胡枝子、盐肤木	80			
柴坪镇	安坪村	20	水源涵养林	核桃	6	7	6	5	0.14	0.14	零星	胡枝子、盐肤木	70			
柴坪镇	安坪村	21	水源涵养林	核桃	7	9	7	6	0.12	0.252	零星	胡枝子、盐肤木	70			
柴坪镇	安坪村	22	水源涵养林	其他灌木								胡枝子、盐肤木	70			
柴坪镇	安坪村	23	水源涵养林	其他灌木								胡枝子、盐肤木	70			
柴坪镇	安坪村	24	水源涵养林	其他灌木								胡枝子、盐肤木	70			
柴坪镇	安坪村	25	水源涵养林	其他灌木								胡枝子、盐肤木	70			
柴坪镇	安坪村	26	水源涵养林	其他灌木								胡枝子、盐肤木	70			
柴坪镇	安坪村	27	水源涵养林	其他灌木								胡枝子、盐肤木	70			

镇安县人工造乔木林小班现状调查表

附表1

县乡单位	林班村	小班号	林地权属	小班面积	作业面积	地类	地形地势				土壤		幼苗			幼树		
							海拔(m)	坡度	坡向	坡位	类型	土壤厚度(cm)	主要树种	每亩株数	平均高(m)	主要树种	每亩株数	平均高(m)
柴坪镇	安坪村	28	集体	15.8	15.3	灌木林地		陡	南	下	黄棕壤	40						
柴坪镇	安坪村	29	集体	1.7	1.7	灌木林地		急	东南	中	黄棕壤	40						
柴坪镇	安坪村	30	集体	8.1	7.9	灌木林地		急	南	中	黄棕壤	40						
柴坪镇	安坪村	31	集体	1.4	1.3	灌木林地		急	南	中	黄棕壤	40						
柴坪镇	安坪村	32	集体	2.6	2.5	灌木林地		急	西南	中	黄棕壤	40						
柴坪镇	安坪村	33	集体	43.2	42.0	灌木林地		陡	西南	上	黄棕壤	50						
柴坪镇	安坪村	34	集体	17.0	16.5	其他林地		斜	东南	中	黄棕壤	40	杨树	6	1.2	杨树	4	2.3
柴坪镇	安坪村	35	集体	20.8	20.3	灌木林地		陡	东南	中	黄棕壤	40						
青铜关镇	计			222.9	217.3													
青铜关镇	小计			222.9	217.3													
青铜关镇	冷水河村	1	集体	222.9	217.3	灌木林地		斜	南	中	黄棕壤	45						
木王镇	计			1956.1	1900.0													
木王镇	小计			1956.1	1900.0													
木王镇	平安村	1	集体	240.4	233.5	灌木林地		斜	南	中	黄棕壤	40						
木王镇	平安村	2	集体	59.1	57.5	灌木林地		陡	东	上	黄棕壤	40						
木王镇	平安村	3	集体	164.6	159.9	灌木林地		陡	南	中	黄棕壤	40						
木王镇	平安村	4	集体	64.7	62.8	灌木林地		陡	南	中	黄棕壤	40						
木王镇	平安村	5	集体	304.9	296.1	灌木林地		斜	西	中	黄棕壤	40						
木王镇	平安村	6	集体	117.9	114.6	灌木林地		斜	东南	下	黄棕壤	40						
木王镇	平安村	7	集体	103.2	100.2	灌木林地		斜	南	中	黄棕壤	40						
木王镇	平安村	8	集体	36.7	35.6	其他林地		急	东南	下	黄棕壤	45	栎类	7	1.8	栎类	6	2.6

镇安县人工造乔木林小班现状调查表（续）

附表1

县乡单位	林班村	小班号	林木									灌木		用水		其他
			林种	优势树种	平均年龄	平均胸径 (cm)	平均树高 (m)	每亩株数	郁闭度	每亩蓄积 (m³)	分布情况	优势树种	盖度 (%)	来源	灌溉方式	
柴坪镇	安坪村	28	水源涵养林	其他灌木								胡枝子、盐肤木	70			
柴坪镇	安坪村	29	水源涵养林	其他灌木								胡枝子、盐肤木	65			
柴坪镇	安坪村	30	水源涵养林	其他灌木								胡枝子、盐肤木	75			
柴坪镇	安坪村	31	水源涵养林	其他灌木								胡枝子、盐肤木	75			
柴坪镇	安坪村	32	水源涵养林	其他灌木								胡枝子、盐肤木	65			
柴坪镇	安坪村	33	水源涵养林	其他灌木								胡枝子、盐肤木	75			
柴坪镇	安坪村	34	水源涵养林	杨树	19	10	14	7	0.14	0.6697	零星	胡枝子、盐肤木	70			
柴坪镇	安坪村	35	水源涵养林	其他灌木								胡枝子、盐肤木	70			
青铜关镇	计															
青铜关镇	小计															
青铜关镇	冷水河村	1	水源涵养林	其他灌木								胡枝子、盐肤木	70			
木王镇	计															
木王镇	小计															
木王镇	平安村	1	水源涵养林	其他灌木								胡枝子、盐肤木	75			
木王镇	平安村	2	水源涵养林	其他灌木								胡枝子、盐肤木	70			
木王镇	平安村	3	水源涵养林	其他灌木								胡枝子、盐肤木	80			
木王镇	平安村	4	水源涵养林	其他灌木								胡枝子、盐肤木	75			
木王镇	平安村	5	水源涵养林	其他灌木								胡枝子、盐肤木	70			
木王镇	平安村	6	水源涵养林	其他灌木								胡枝子、盐肤木	70			
木王镇	平安村	7	水源涵养林	其他灌木								胡枝子、盐肤木	60			
木王镇	平安村	8	水源涵养林	栎类	16	6	6	6	0.12	0.144	零星	胡枝子、盐肤木	70			

镇安县人工造乔木林小班现状调查表

附表1

县乡单位	林班村	小班号	林地权属	小班面积	作业面积	地类	地形地势				土壤		幼苗			幼树		
							海拔(m)	坡度	坡向	坡位	类型	土壤厚度(cm)	主要树种	每亩株数	平均高(m)	主要树种	每亩株数	平均高(m)
木王镇	平安村	9	集体	77.2	75.0	灌木林地		平	东南	中	黄棕壤	45						
木王镇	平安村	10	集体	66.4	64.5	其他林地		斜	南	下	黄棕壤	40	栎类	8	1.6	栎类	6	2.6
木王镇	平安村	11	集体	65.5	63.7	灌木林地		斜	南	中	黄棕壤	40						
木王镇	平安村	12	集体	41.8	40.6	灌木林地		陡	南	下	黄棕壤	40						
木王镇	平安村	13	集体	114.2	110.9	灌木林地		斜	西	中	黄棕壤	40						
木王镇	平安村	14	集体	64.6	62.7	灌木林地		陡	南	下	黄棕壤	40						
木王镇	平安村	15	集体	113.2	109.9	灌木林地		陡	南	下	黄棕壤	45						
木王镇	平安村	16	集体	48.9	47.5	灌木林地		斜	东	下	黄棕壤	45						
木王镇	平安村	17	集体	50.5	49.0	灌木林地		斜	南	中	黄棕壤	40						
木王镇	平安村	18	集体	46.6	45.3	灌木林地		斜	西	下	黄棕壤	40						
木王镇	平安村	19	集体	52.2	50.7	灌木林地		斜	东	中	黄棕壤	45						
木王镇	平安村	20	集体	123.5	120.0	灌木林地		斜	东	下	黄棕壤	40						
永乐街道办事处	计			1034.8	1005.0													
永乐街道办事处	小计			1034.8	1005.0													
永乐街道办事处	王家坪社区	1	集体	14.9	14.4	乔木林地		斜	西北	中	黄棕壤	45	核桃	6	1.6	核桃	4	2.7
永乐街道办事处	王家坪社区	2	集体	10.5	10.2	灌木林地		斜	南	中	黄棕壤	50						
永乐街道办事处	王家坪社区	3	集体	3.5	3.4	乔木林地		斜	南	中	黄棕壤	45	板栗	5	1.4	板栗	3	2.6
永乐街道办事处	王家坪社区	4	集体	5.1	5.0	乔木林地		斜	南	中	黄棕壤	46	板栗	3	1.4	板栗	3	2.5
永乐街道办事处	王家坪社区	5	集体	24.2	23.5	乔木林地		斜	东南	中	黄棕壤	45	油松	8	1.8	油松	5	2.4
永乐街道办事处	王家坪社区	6	集体	10.2	9.9	乔木林地		斜	西南	下	黄棕壤	45	柏类	4	1.6	柏类	7	2.6
永乐街道办事处	王家坪社区	7	集体	264.3	256.8	乔木林地		斜	南	中	黄棕壤	45	核桃	3	1.8	核桃	3	2.4

镇安县人工造乔木林小班现状调查表（续）

附表1

县乡单位	林班村	小班号	林木									灌木		用水		其他
			林种	优势树种	平均年龄	平均胸径 (cm)	平均树高 (m)	每亩株数	郁闭度	每亩蓄积 (m³)	分布情况	优势树种	盖度 (%)	来源	灌溉方式	
木王镇	平安村	9	水源涵养林	其他灌木								胡枝子、盐肤木	65			
木王镇	平安村	10	水源涵养林	栎类	15	6	6	5	0.11	0.12	零星	胡枝子、盐肤木	70			
木王镇	平安村	11	水源涵养林	其他灌木								胡枝子、盐肤木	65			
木王镇	平安村	12	水源涵养林	其他灌木								胡枝子、盐肤木	75			
木王镇	平安村	13	水源涵养林	其他灌木								胡枝子、盐肤木	70			
木王镇	平安村	14	水源涵养林	其他灌木								胡枝子、盐肤木	65			
木王镇	平安村	15	水源涵养林	其他灌木								胡枝子、盐肤木	65			
木王镇	平安村	16	水源涵养林	其他灌木								胡枝子、盐肤木	80			
木王镇	平安村	17	水源涵养林	其他灌木								胡枝子、盐肤木	70			
木王镇	平安村	18	水源涵养林	其他灌木								胡枝子、盐肤木	80			
木王镇	平安村	19	水源涵养林	其他灌木								胡枝子、盐肤木	70			
木王镇	平安村	20	水源涵养林	其他灌木								胡枝子、盐肤木	75			
永乐街道办事处	计															
永乐街道办事处	小计															
永乐街道办事处	王家坪社区	1	水源涵养林	核桃	6	7	6	5	0.14	0.14	零星	胡枝子、盐肤木	70			
永乐街道办事处	王家坪社区	2	水源涵养林	其他灌木								胡枝子、盐肤木	60			
永乐街道办事处	王家坪社区	3	水源涵养林	板栗	7	9	7	5	0.1	0.21	零星	胡枝子、盐肤木	70			
永乐街道办事处	王家坪社区	4	水源涵养林	板栗	6	6	6	5	0.14	0.14	零星	胡枝子、盐肤木	70			
永乐街道办事处	王家坪社区	5	水源涵养林	油松	19	8	7	4	0.14	0.1493	零星	胡枝子、盐肤木	65			
永乐街道办事处	王家坪社区	6	水源涵养林	柏类	16	8	7	3	0.12	0.112	零星	胡枝子、盐肤木	70			
永乐街道办事处	王家坪社区	7	水源涵养林	核桃	6	7	6	5	0.14	0.14	零星	胡枝子、盐肤木	65			

镇安县人工造乔木林小班现状调查表

附表1

县乡单位	林班村	小班号	林地权属	小班面积	作业面积	地类	地形地势				土壤		幼苗			幼树		
							海拔(m)	坡度	坡向	坡位	类型	土壤厚度(cm)	主要树种	每亩株数	平均高(m)	主要树种	每亩株数	平均高(m)
永乐街道办事处	王家坪社区	8	集体	10.5	10.2	乔木林地		陡	南	中	黄棕壤	40	油松	2	1.7	油松	5	2.8
永乐街道办事处	王家坪社区	9	集体	210.2	204.1	乔木林地		斜	南	中	黄棕壤	40	板栗	5	1.3	板栗	4	2.4
永乐街道办事处	王家坪社区	10	集体	27.8	27.0	乔木林地		斜	东南	下	黄棕壤	40	油松	4	1.6	油松	3	2.7
永乐街道办事处	王家坪社区	11	集体	162.8	158.2	乔木林地		斜	东南	下	黄棕壤	40	油松	5	1.8	油松	5	2.7
永乐街道办事处	王家坪社区	12	集体	13.4	13.0	乔木林地		斜	东南	上	黄棕壤	40	核桃	3	1.4	核桃	5	2.5
永乐街道办事处	王家坪社区	13	集体	51.4	49.9	乔木林地		陡	南	下	黄棕壤	40	栎类	8	1.3	栎类	4	2.8
永乐街道办事处	王家坪社区	14	集体	14.5	14.1	乔木林地		缓	东	下	黄棕壤	40	栎类	4	1.6	栎类	7	2.4
永乐街道办事处	王家坪社区	15	集体	128.5	124.8	乔木林地		斜	东	上	黄棕壤	40	板栗	3	1.5	板栗	2	2.6
永乐街道办事处	王家坪社区	16	集体	23.9	23.2	灌木林地		陡	西	下	黄棕壤	45						
永乐街道办事处	王家坪社区	17	集体	2.3	2.2	乔木林地		斜	东北	下	黄棕壤	45	核桃	2	1.6	核桃	4	2.4
永乐街道办事处	王家坪社区	18	集体	16.7	16.2	乔木林地		斜	东北	下	黄棕壤	45	核桃	3	1.6	核桃	5	2.4
永乐街道办事处	王家坪社区	19	集体	11.2	10.9	乔木林地		斜	东	上	黄棕壤	45	板栗	2	1.7	板栗	3	2.3
永乐街道办事处	王家坪社区	20	集体	28.9	28.0	乔木林地		斜	东	下	黄棕壤	45	核桃	4	1.6	核桃	2	2.6

镇安县人工造乔木林小班现状调查表（续）

附表1

县乡单位	林班村	小班号	林木									灌木		用水		其他
			林种	优势树种	平均年龄	平均胸径 (cm)	平均树高 (m)	每亩株数	郁闭度	每亩蓄积 (m³)	分布情况	优势树种	盖度 (%)	来源	灌溉方式	
永乐街道办事处	王家坪社区	8	水源涵养林	油松	21	11	9	5	0.1	0.33	零星	胡枝子、盐肤木	75			
永乐街道办事处	王家坪社区	9	水源涵养林	板栗	8	8	7	6	0.14	0.224	零星	胡枝子、盐肤木	70			
永乐街道办事处	王家坪社区	10	水源涵养林	油松	5	8	4	6	0.12	0.128	零星	胡枝子、盐肤木	75			
永乐街道办事处	王家坪社区	11	水源涵养林	油松	21	11	9	5	0.1	0.33	零星	胡枝子、盐肤木	70			
永乐街道办事处	王家坪社区	12	水源涵养林	核桃	7	9	7	5	0.1	0.21	零星	胡枝子、盐肤木	70			
永乐街道办事处	王家坪社区	13	水源涵养林	栎类	22	11	9	5	0.1	0.33	零星	胡枝子、盐肤木	60			
永乐街道办事处	王家坪社区	14	水源涵养林	栎类	20	10	9	7	0.11	0.42	零星	胡枝子、盐肤木	70			
永乐街道办事处	王家坪社区	15	水源涵养林	板栗	7	9	7	6	0.12	0.252	零星	胡枝子、盐肤木	65			
永乐街道办事处	王家坪社区	16	水源涵养林	其他灌木								胡枝子、盐肤木	70			
永乐街道办事处	王家坪社区	17	水源涵养林	核桃	7	9	7	6	0.12	0.252	零星	胡枝子、盐肤木	65			
永乐街道办事处	王家坪社区	18	水源涵养林	核桃	7	9	7	5	0.1	0.21	零星	胡枝子、盐肤木	75			
永乐街道办事处	王家坪社区	19	水源涵养林	板栗	9	8	7	6	0.14	0.224	零星	胡枝子、盐肤木	70			
永乐街道办事处	王家坪社区	20	水源涵养林	核桃	7	9	8	6	0.12	0.288	零星	胡枝子、盐肤木	80			

镇安县人工造乔木林立地类型划分表

附表1-2

立地区	立地区	立地区	立地区	立地区	立地区	立地特征			经营利用意见	备注
						地形	土壤	植被		
秦巴山地立地区	秦岭南坡山地立地区	土石山地立地区	低中山带阳坡立地类型组(f)	低中山带阳向平缓斜陡坡薄层土立地类型(15)	1	海拔800~1500米,坡向南、西、西南、东南,坡度5~35°之间,以陡坡为主,局部有岩石裸露。	以薄层山地粗骨性黄棕壤为主,上部有山地粗骨性棕壤分布。中至微酸性,土层厚度在20~40厘米之间。	乔木以栎类、油松为主,次有华山松及其它硬、软阔叶树种混生;灌木以胡枝子为主,次有竹、盐肤木、照山白、胡颓子、榛子、卫茅、荚蒾等;草本以莎草、蒿类、霸王草、白茅、黄芩草为主,次有蕨、藓类植物。植物分布稀密不均。总盖度0.3~0.6。	1、以经营商品林为主。2、适宜树种以栓皮栎、油松、板栗、核桃为主。3、保留目的树种,对残次林应进行改造。	
				低中山带阳向平缓斜陡坡中厚层土立地类型(16)	2	分布部位除以小地形的中下部为主,上部较少外,其余基本同上。	以砂壤~中壤质山地黄棕壤为主,有少量山地棕壤分布。林下有机质层中等,轻砾质,中至微酸性,土层厚度多在40厘米以上。	乔木以栎类及其它软、硬阔叶树为主,次有油松、华山松、桦树、栓皮栎等混生;灌木以胡枝子、榛子、蔷薇、绣线菊为主,次有盐肤木、忍冬、卫茅、黄栌、悬钩子等;草本植物基本同上。乔灌木混生或单独成群分布。总盖度0.4~0.6。	1、以经营速生丰产用材林为主。2、适宜树种以油松、落叶松为主,适当发展花椒经济林。3、保留松、栎、漆等目的树种,更新改造低产林。	
			低中山带阴坡立地类型组(g)	低中山带阴向平缓斜陡坡薄层土立地类型(19)	3	海拔800~1500米,坡向北、东、西北、东北,坡度5~35°之间,以陡坡为主,局部有岩石裸露。	以山地粗骨性黄棕壤为主,中至微酸性,土层厚度在20~40厘米之间。	乔木以栎类、软阔叶树、油松为主,次有漆树及其他硬阔叶树种混生。灌木以胡枝子、盐肤木为主,次有胡颓子、金银木、木槿子等,草本以莎草、蒿类为主,总盖度0.4~0.7。	1、以经营商品林为主。2、适宜树种有杉木、栓皮栎。3、保留目的树种,在不影响水土保持前提下,对非目的树种组成的林分 and 地产林逐步加以改造。	
				低中山带阴向平缓斜陡坡中厚层土立地类型(20)	4	海拔800~1500米,坡向北、东、西北、东北,坡度5~35°之间,以陡坡为主,局部有岩石裸露。	以山地黄棕壤为主,次有棕壤。轻砾质,有机质层较厚,通体湿润,中至微酸性,土层厚多大于40厘米,或虽不足40厘米,但半风化母质层深厚。	乔木以栎及其它硬、软阔叶树为主,次有油松、漆树、山杨、栓皮栎、桦树等;灌木以胡枝子、榛子为主,次有胡颓子、卫茅、忍冬、悬钩子等;草本以蕨类、莎草为主,次有蒿、藓类植物等。总盖度0.4~0.6。	1、以经营速生丰产用材林为主。2、适宜树种以油松、落叶松为主。3、保留目的树种,更新改造非目的树种组成的低质林分。	

镇安县人工造乔木林造林类型表

附表1-3

造林类型		措施类型		适宜立地类型号	主 要 技 术 措 施						
名称	编号	名称	编号		整地前林地清理	造林前整地	种苗规格	配置方式	造 林	幼林抚育	成林抚育
油茶纯林	1	经济林	1	1、2、3、4	栽植前全面清林，清理物有用的运出林地，无用的置保留带。	鱼鳞坑状整地，规格50×50×40厘米，拣净穴内残根、石块，疏松土壤。	苗龄2年及以上，地径≥0.6cm，苗高>60cm，根系>20cm，5cm长度以上Ⅰ级侧根数>8根。	株行距4×3米，三角形配置。	栽时分层覆土，1株/穴，栽植时根系舒展，不可窝根或露根，嫁接口平于或略高于地面。	造林后3年内连续抚育五次，以2-2-1次为序进行。作业项目包括松土、除草、补植、防治病虫害等，并注意适时适当整形修枝塑造树形。	定形修剪一般可在树高80-100厘米处定干，促发3-4个主枝，主枝可于40厘米左右剪截促发侧枝，使之形成自然圆头形，及时防治病虫害。
栓皮栎+红豆杉混交林	2	一般用材林	2	1、2、3、4	栽植前全面清林，清理物有用的运出林地，无用的置保留带。	鱼鳞坑状整地，规格50×50×40厘米，拣净穴内残根、石块，疏松土壤。	栓皮栎苗龄2年及以上，地径≥0.5cm，苗高>50cm，根系>18cm，5cm长度以上Ⅰ级侧根数>8根，充分木质化；红豆杉苗龄2年及以上，地径≥0.5cm，苗高>40cm，根系>15cm，5cm长度以上Ⅰ级侧根数>8根。	株行距3×3米，三角形配置。	每穴1株，栽时扶正苗木，分层覆土踏实。	造林后3年内每年抚育2-2-1次。抚育的主要内容是松土、除草、除萌、扩穴、砍灌、培土、整枝、林业有害生物防治等。	幼林郁闭后，林木分化加剧时开始间伐，一般15-20年。通常进行两次，第一次透光伐，第二次生长伐。强度以伐后郁闭度保持在0.6-0.7之间为宜。两次间隔期为10年左右。
红豆杉+侧柏混交林	3	一般用材林	3	1、2、3、4	栽植前全面清林，清理物有用的运出林地，无用的置保留带。	鱼鳞坑状整地，规格50×50×40厘米，拣净穴内残根、石块，疏松土壤。	侧柏苗龄2年及以上，地径>0.5cm，苗高>60cm，根系>20cm，长度5cm以上Ⅰ级侧根数>8根，充分木质化，无枯梢现象；红豆杉苗龄2年及以上，地径≥0.5cm，苗高>40cm，根系>15cm，5cm长度以上Ⅰ级侧根数>8根。	株行距3×3米，三角形配置。	每穴1株，栽时扶正苗木，分层覆土踏实。	造林后3年内每年抚育2-2-1次。抚育的主要内容是松土、除草、除萌、扩穴、砍灌、培土、整枝、林业有害生物防治等。	幼林郁闭后，林木分化加剧时开始间伐，一般15-20年。通常进行两次，第一次透光伐，第二次生长伐。强度以伐后郁闭度保持在0.6-0.7之间为宜。两次间隔期为10年左右。

镇安县人工造乔木林模式汇总表

附表1-4

造林模式号	适用立地类型	林种	树种组成	造林地清理	整地		种苗				栽植			造林辅助材料	未成林抚育管护	
					方式	规格	类型	规格	等级	良种使用	密度 (株 [穴]/	株行距 (m×m)	种植点 配置		方式	次数
模式1		防护林	10油茶	砍灌	鱼鳞坑	50×50 ×40cm	嫁接苗	苗龄2年及以上，地径≥0.6cm，苗高>60cm，根系>20cm，5cm长度以上 I 级侧根数>8根。	II 级及以上	100%	56	3×4m	三角型配置		穴内松土、除草，病、虫、鼠、兔害防治等。	3年5次 (以2-2-1为序)
模式2		防护林	6栓皮栎 4红豆杉	砍灌	鱼鳞坑	50×50 ×40cm	容器苗	栓皮栎苗龄2年及以上，地径≥0.5cm，苗高>50cm，根系>18cm，5cm长度以上 I 级侧根数>8根，充分木质化；红豆杉苗龄2年及以上，地径≥0.5cm，苗高>40cm，根系>15cm，5cm长度以上 I 级侧根数>8根。	II 级及以上	100%	74	3×3m	三角型配置		穴内松土、除草，病、虫、鼠、兔害防治等。	3年5次 (以2-2-1为序)
模式3		防护林	6侧柏 4红豆杉	砍灌	鱼鳞坑	50×50 ×40cm	容器苗	侧柏苗龄2年及以上，地径>0.5cm，苗高>60cm，根系>20cm，长度5cm以上 I 级侧根数>8根，充分木质化，无枯梢现象；红豆杉苗龄2年及以上，地径≥0.5cm，苗高>40cm，根系>15cm，5cm长度以上 I 级侧根数>8根。	II 级及以上	100%	74	3×3m	三角型配置		穴内松土、除草，病、虫、鼠、兔害防治等。	3年5次 (以2-2-1为序)

镇安县人工造乔木林定额表

附表1-5

造林模式号	造林地清理 (工日/亩)	整地 (工日/亩)	种苗 (kg/株)	栽植 (工日/亩)	促生根剂 (g/亩)	保水剂 (kg/亩)	水 (t/亩)	农药 (kg/亩)	未成林抚育管护 (工日/台班)	其他造林辅助材料	苗木费 (元/株)
模式1	1	1	苗龄2年及以上，地径 $\geq 0.6\text{cm}$ ，苗高 $> 60\text{cm}$ ，根系 $> 20\text{cm}$ ，5cm长度以上 I 级侧根数 > 8 根。	1					0.6		油茶4元/株
模式2	1	1	栓皮栎苗龄2年及以上，地径 $\geq 0.5\text{cm}$ ，苗高 $> 50\text{cm}$ ，根系 $> 18\text{cm}$ ，5cm长度以上 I 级侧根数 > 8 根，充分木质化；红豆杉苗龄2年及以上，地径 $\geq 0.5\text{cm}$ ，苗高 $> 40\text{cm}$ ，根系 $> 15\text{cm}$ ，5cm长度以上 I 级侧根数 > 8 根。	1					0.6		红豆杉6元/株；栓皮栎3元/株
模式3	1	1	侧柏苗龄2年及以上，地径 $> 0.5\text{cm}$ ，苗高 $> 60\text{cm}$ ，根系 $> 20\text{cm}$ ，长度5cm以上 I 级侧根数 > 8 根，充分木质化，无枯梢现象；红豆杉苗龄2年及以上，地径 $\geq 0.5\text{cm}$ ，苗高 $> 40\text{cm}$ ，根系 $> 15\text{cm}$ ，5cm长度以上 I 级侧根数 > 8 根。	1					0.6		红豆杉6元/株；侧柏3元/株

镇安县人工造乔木林小班设计和工程量一览表

附表6

乡镇	行政村	小班号	权属	地类	小班面积	作业面积	立地类型	造林类型	造林地清理	整地	种苗				栽植	促生根剂	保水剂	未成林抚育管护（工日）	备注
											油茶数量	红豆杉数量	栓皮栎数量	侧柏数量					
镇安县	合计				8235.5	8000.0			8000.0	8000.0	369131	99452	109296	39890	8000.0			4800.0	
庙沟镇		计			4195.8	4075.6			4075.6	4075.6	300633				4075.6			2445.4	
庙沟镇	东沟村				2109.3	2049.1			2049.1	2049.1	150504				2049.1			1229.5	
庙沟镇	东沟村	1	集体	灌木林地	42.3	41.1			41.1	41.1	3019				41.1			24.7	
庙沟镇	东沟村	2	集体	灌木林地	10.2	9.9			9.9	9.9	727				9.9			5.9	
庙沟镇	东沟村	3	集体	灌木林地	31.7	30.8			30.8	30.8	2262				30.8			18.5	
庙沟镇	东沟村	4	集体	其他林地	10.3	10.0			10.0	10.0	735				10.0			6.0	
庙沟镇	东沟村	5	集体	其他林地	19.7	19.1			19.1	19.1	1403				19.1			11.5	
庙沟镇	东沟村	6	集体	其他林地	11.1	10.8			10.8	10.8	793				10.8			6.5	
庙沟镇	东沟村	7	集体	灌木林地	15.9	15.5			15.5	15.5	1138				15.5			9.3	
庙沟镇	东沟村	8	集体	灌木林地	31.1	30.2			30.2	30.2	2218				30.2			18.1	
庙沟镇	东沟村	9	集体	灌木林地	28.7	27.9			27.9	27.9	2049				27.9			16.7	
庙沟镇	东沟村	10	集体	灌木林地	18.0	17.5			17.5	17.5	1285				17.5			10.5	
庙沟镇	东沟村	11	集体	灌木林地	2.8	2.7			2.7	2.7	198				2.7			1.6	
庙沟镇	东沟村	12	集体	灌木林地	12.5	12.2			12.2	12.2	896				12.2			7.3	
庙沟镇	东沟村	13	集体	灌木林地	184.8	179.6			179.6	179.6	13192				179.6			107.8	
庙沟镇	东沟村	14	集体	灌木林地	12.9	12.5			12.5	12.5	918				12.5			7.5	
庙沟镇	东沟村	15	集体	灌木林地	22.3	21.6			21.6	21.6	1587				21.6			13.0	
庙沟镇	东沟村	16	集体	灌木林地	210.6	204.6			204.6	204.6	15028				204.6			122.8	
庙沟镇	东沟村	17	集体	灌木林地	32.1	31.2			31.2	31.2	2292				31.2			18.7	
庙沟镇	东沟村	18	集体	其他林地	13.4	13.0			13.0	13.0	955				13.0			7.8	

镇安县人工造乔木林小班设计和工程量一览表

附表6

乡镇	行政村	小班号	权属	地类	小班面积	作业面积	立地类型	造林类型	造林地清理	整地	种苗				栽植	促生根剂	保水剂	未成林抚育管护（工日）	备注
											油茶数量	红豆杉数量	栓皮栎数量	侧柏数量					
庙沟镇	东沟村	19	集体	其他林地	25.5	24.7			24.7	24.7	1814				24.7			14.8	
庙沟镇	东沟村	20	集体	灌木林地	295.3	286.8			286.8	286.8	21065				286.8			172.1	
庙沟镇	东沟村	21	集体	其他林地	39.4	38.3			38.3	38.3	2813				38.3			23.0	
庙沟镇	东沟村	22	集体	灌木林地	112.6	109.4			109.4	109.4	8035				109.4			65.6	
庙沟镇	东沟村	23	集体	灌木林地	26.6	25.9			25.9	25.9	1902				25.9			15.5	
庙沟镇	东沟村	24	集体	灌木林地	33.1	32.2			32.2	32.2	2365				32.2			19.3	
庙沟镇	东沟村	25	集体	灌木林地	83.3	80.9			80.9	80.9	5942				80.9			48.5	
庙沟镇	东沟村	26	集体	灌木林地	34.8	33.8			33.8	33.8	2483				33.8			20.3	
庙沟镇	东沟村	27	集体	灌木林地	15.9	15.5			15.5	15.5	1138				15.5			9.3	
庙沟镇	东沟村	28	集体	灌木林地	61.0	59.3			59.3	59.3	4356				59.3			35.6	
庙沟镇	东沟村	29	集体	灌木林地	46.3	44.9			44.9	44.9	3298				44.9			26.9	
庙沟镇	东沟村	30	集体	灌木林地	16.5	16.0			16.0	16.0	1175				16.0			9.6	
庙沟镇	东沟村	31	集体	其他林地	15.9	15.5			15.5	15.5	1138				15.5			9.3	
庙沟镇	东沟村	32	集体	灌木林地	12.9	12.6			12.6	12.6	925				12.6			7.6	
庙沟镇	东沟村	33	集体	其他林地	10.6	10.3			10.3	10.3	757				10.3			6.2	
庙沟镇	东沟村	34	集体	灌木林地	97.0	94.2			94.2	94.2	6919				94.2			56.5	
庙沟镇	东沟村	35	集体	其他林地	10.1	9.8			9.8	9.8	720				9.8			5.9	
庙沟镇	东沟村	36	集体	灌木林地	22.3	21.7			21.7	21.7	1594				21.7			13.0	
庙沟镇	东沟村	37	集体	灌木林地	45.8	44.5			44.5	44.5	3269				44.5			26.7	
庙沟镇	东沟村	38	集体	灌木林地	2.4	2.3			2.3	2.3	169				2.3			1.4	
庙沟镇	东沟村	39	集体	灌木林地	11.0	10.7			10.7	10.7	786				10.7			6.4	

镇安县人工造乔木林小班设计和工程量一览表

附表6

乡镇	行政村	小班号	权属	地类	小班面积	作业面积	立地类型	造林类型	造林地清理	整地	种苗				栽植	促生根剂	保水剂	未成林抚育管护（工日）	备注
											油茶数量	红豆杉数量	栓皮栎数量	侧柏数量					
庙沟镇	东沟村	40	集体	灌木林地	16.3	15.8			15.8	15.8	1161				15.8			9.5	
庙沟镇	东沟村	41	集体	灌木林地	16.7	16.2			16.2	16.2	1190				16.2			9.7	
庙沟镇	东沟村	42	集体	其他林地	21.6	20.9			20.9	20.9	1535				20.9			12.5	
庙沟镇	东沟村	43	集体	灌木林地	17.6	17.1			17.1	17.1	1256				17.1			10.3	
庙沟镇	东沟村	44	集体	灌木林地	28.4	27.6			27.6	27.6	2027				27.6			16.6	
庙沟镇	东沟村	45	集体	灌木林地	31.8	30.9			30.9	30.9	2270				30.9			18.5	
庙沟镇	东沟村	46	集体	其他林地	15.6	15.2			15.2	15.2	1116				15.2			9.1	
庙沟镇	东沟村	47	集体	灌木林地	38.3	37.2			37.2	37.2	2732				37.2			22.3	
庙沟镇	东沟村	48	集体	灌木林地	10.0	9.7			9.7	9.7	712				9.7			5.8	
庙沟镇	东沟村	49	集体	灌木林地	102.8	99.8			99.8	99.8	7330				99.8			59.9	
庙沟镇	东沟村	50	集体	灌木林地	23.4	22.7			22.7	22.7	1667				22.7			13.6	
庙沟镇	东沟村	51	集体	其他林地	38.9	37.8			37.8	37.8	2776				37.8			22.7	
庙沟镇	东沟村	52	集体	其他林地	19.2	18.7			18.7	18.7	1374				18.7			11.2	
庙沟镇	小计				2086.5	2026.5			2026.5	2026.5	150129				2026.5			1215.9	
庙沟镇	三联村	1	集体	其他林地	60.2	58.4			58.4	58.4	4289				58.4			35.0	
庙沟镇	三联村	2	集体	灌木林地	39.3	38.2			38.2	38.2	2831				38.2			22.9	
庙沟镇	三联村	3	集体	灌木林地	147.8	143.6			143.6	143.6	10641				143.6			86.2	
庙沟镇	三联村	4	集体	灌木林地	14.2	13.8			13.8	13.8	1023				13.8			8.3	
庙沟镇	三联村	5	集体	灌木林地	13.8	13.4			13.4	13.4	993				13.4			8.0	
庙沟镇	三联村	6	集体	其他林地	44.4	43.2			43.2	43.2	3201				43.2			25.9	
庙沟镇	三联村	7	集体	灌木林地	11.6	11.3			11.3	11.3	837				11.3			6.8	

镇安县人工造乔木林小班设计和工程量一览表

附表6

乡镇	行政村	小班号	权属	地类	小班面积	作业面积	立地类型	造林类型	造林地清理	整地	种苗				栽植	促生根剂	保水剂	未成林抚育管护（工日）	备注
											油茶数量	红豆杉数量	栓皮栎数量	侧柏数量					
庙沟镇	三联村	8	集体	灌木林地	23.9	23.2			23.2	23.2	1719				23.2			13.9	
庙沟镇	三联村	9	集体	灌木林地	15.4	14.9			14.9	14.9	1104				14.9			8.9	
庙沟镇	三联村	10	集体	灌木林地	17.0	16.5			16.5	16.5	1223				16.5			9.9	
庙沟镇	三联村	11	集体	其他林地	15.0	14.6			14.6	14.6	1082				14.6			8.8	
庙沟镇	三联村	12	集体	其他林地	15.3	14.9			14.9	14.9	1104				14.9			8.9	
庙沟镇	三联村	13	集体	其他林地	120.8	117.4			117.4	117.4	8699				117.4			70.4	
庙沟镇	三联村	14	集体	其他林地	27.2	26.4			26.4	26.4	1956				26.4			15.8	
庙沟镇	三联村	15	集体	灌木林地	23.6	22.9			22.9	22.9	1697				22.9			13.7	
庙沟镇	三联村	16	集体	灌木林地	48.6	47.2			47.2	47.2	3498				47.2			28.3	
庙沟镇	三联村	17	集体	其他林地	15.3	14.8			14.8	14.8	1097				14.8			8.9	
庙沟镇	三联村	18	集体	其他林地	4.1	4.0			4.0	4.0	296				4.0			2.4	
庙沟镇	三联村	19	集体	灌木林地	153.4	149.0			149.0	149.0	11041				149.0			89.4	
庙沟镇	三联村	20	集体	灌木林地	27.0	26.2			26.2	26.2	1941				26.2			15.7	
庙沟镇	三联村	21	集体	其他林地	12.3	11.9			11.9	11.9	882				11.9			7.1	
庙沟镇	三联村	22	集体	灌木林地	39.5	38.3			38.3	38.3	2838				38.3			23.0	
庙沟镇	三联村	23	集体	灌木林地	25.5	24.8			24.8	24.8	1838				24.8			14.9	
庙沟镇	三联村	24	集体	其他林地	11.7	11.3			11.3	11.3	837				11.3			6.8	
庙沟镇	三联村	25	集体	其他林地	17.6	17.1			17.1	17.1	1267				17.1			10.3	
庙沟镇	三联村	26	集体	其他林地	12.2	11.8			11.8	11.8	874				11.8			7.1	
庙沟镇	三联村	27	集体	其他林地	28.0	27.2			27.2	27.2	2016				27.2			16.3	
庙沟镇	三联村	28	集体	灌木林地	51.2	49.8			49.8	49.8	3690				49.8			29.9	

镇安县人工造乔木林小班设计和工程量一览表

附表6

乡镇	行政村	小班号	权属	地类	小班面积	作业面积	立地类型	造林类型	造林地清理	整地	种苗				栽植	促生根剂	保水剂	未成林抚育管护（工日）	备注
											油茶数量	红豆杉数量	栓皮栎数量	侧柏数量					
庙沟镇	三联村	29	集体	其他林地	31.4	30.5			30.5	30.5	2260				30.5			18.3	
庙沟镇	三联村	30	集体	灌木林地	21.7	21.1			21.1	21.1	1564				21.1			12.7	
庙沟镇	三联村	31	集体	灌木林地	10.2	9.9			9.9	9.9	734				9.9			5.9	
庙沟镇	三联村	32	集体	其他林地	12.4	12.1			12.1	12.1	897				12.1			7.3	
庙沟镇	三联村	33	集体	其他林地	11.3	11.0			11.0	11.0	815				11.0			6.6	
庙沟镇	三联村	34	集体	灌木林地	57.9	56.3			56.3	56.3	4172				56.3			33.8	
庙沟镇	三联村	35	集体	其他林地	16.0	15.5			15.5	15.5	1149				15.5			9.3	
庙沟镇	三联村	36	集体	灌木林地	38.2	37.1			37.1	37.1	2749				37.1			22.3	
庙沟镇	三联村	37	集体	灌木林地	19.5	18.9			18.9	18.9	1400				18.9			11.3	
庙沟镇	三联村	38	集体	灌木林地	31.1	30.2			30.2	30.2	2238				30.2			18.1	
庙沟镇	三联村	39	集体	其他林地	13.7	13.3			13.3	13.3	986				13.3			8.0	
庙沟镇	三联村	40	集体	其他林地	90.3	87.8			87.8	87.8	6506				87.8			52.7	
庙沟镇	三联村	41	集体	其他林地	64.3	62.5			62.5	62.5	4631				62.5			37.5	
庙沟镇	三联村	42	集体	灌木林地	13.6	13.2			13.2	13.2	978				13.2			7.9	
庙沟镇	三联村	43	集体	其他林地	30.8	29.9			29.9	29.9	2216				29.9			17.9	
庙沟镇	三联村	44	集体	灌木林地	36.2	35.1			35.1	35.1	2601				35.1			21.1	
庙沟镇	三联村	45	集体	灌木林地	8.0	7.7			7.7	7.7	571				7.7			4.6	
庙沟镇	三联村	46	集体	灌木林地	19.6	19.0			19.0	19.0	1408				19.0			11.4	
庙沟镇	三联村	47	集体	其他林地	31.4	30.5			30.5	30.5	2260				30.5			18.3	
庙沟镇	三联村	48	集体	灌木林地	20.5	19.9			19.9	19.9	1475				19.9			11.9	
庙沟镇	三联村	49	集体	灌木林地	12.6	12.3			12.3	12.3	911				12.3			7.4	

镇安县人工造乔木林小班设计和工程量一览表

附表6

乡镇	行政村	小班号	权属	地类	小班面积	作业面积	立地类型	造林类型	造林地清理	整地	种苗				栽植	促生根剂	保水剂	未成林抚育管护（工日）	备注
											油茶数量	红豆杉数量	栓皮栎数量	侧柏数量					
庙沟镇	三联村	50	集体	灌木林地	16.8	16.3			16.3	16.3	1208				16.3			9.8	
庙沟镇	三联村	51	集体	其他林地	42.6	41.4			41.4	41.4	3068				41.4			24.8	
庙沟镇	三联村	52	集体	其他林地	14.5	14.1			14.1	14.1	1045				14.1			8.5	
庙沟镇	三联村	53	集体	灌木林地	19.0	18.5			18.5	18.5	1371				18.5			11.1	
庙沟镇	三联村	54	集体	其他林地	24.3	23.6			23.6	23.6	1749				23.6			14.2	
庙沟镇	三联村	55	集体	灌木林地	36.8	35.7			35.7	35.7	2645				35.7			21.4	
庙沟镇	三联村	56	集体	灌木林地	10.1	9.8			9.8	9.8	726				9.8			5.9	
庙沟镇	三联村	57	集体	灌木林地	52.8	51.3			51.3	51.3	3801				51.3			30.8	
庙沟镇	三联村	58	集体	灌木林地	147.5	143.2			143.2	143.2	10611				143.2			85.9	
庙沟镇	三联村	59	集体	灌木林地	55.9	54.3			54.3	54.3	4024				54.3			32.6	
庙沟镇	三联村	60	集体	灌木林地	5.1	4.9			4.9	4.9	363				4.9			2.9	
庙沟镇	三联村	61	集体	灌木林地	5.9	5.8			5.8	5.8	430				5.8			3.5	
庙沟镇	三联村	62	集体	灌木林地	28.6	27.7			27.7	27.7	2053				27.7			16.6	
柴坪镇	计				825.9	802.1			802.1	802.1		26590		39890	802.1			481.3	
柴坪镇	小计				825.9	802.1			802.1	802.1		26590		39890	802.1			481.3	
柴坪镇	安坪村	1	集体	乔木林地	141.4	137.4			137.4	137.4		4555		6833	137.4			82.4	
柴坪镇	安坪村	2	集体	灌木林地	4.9	4.7			4.7	4.7		156		234	4.7			2.8	
柴坪镇	安坪村	3	集体	灌木林地	25.2	24.5			24.5	24.5		812		1218	24.5			14.7	
柴坪镇	安坪村	4	集体	灌木林地	10.9	10.5			10.5	10.5		348		522	10.5			6.3	
柴坪镇	安坪村	5	集体	灌木林地	12.9	12.5			12.5	12.5		414		622	12.5			7.5	
柴坪镇	安坪村	6	集体	灌木林地	12.7	12.3			12.3	12.3		408		612	12.3			7.4	

镇安县人工造乔木林小班设计和工程量一览表

附表6

乡镇	行政村	小班号	权属	地类	小班面积	作业面积	立地类型	造林类型	造林地清理	整地	种苗				栽植	促生根剂	保水剂	未成林抚育管护（工日）	备注
											油茶数量	红豆杉数量	栓皮栎数量	侧柏数量					
柴坪镇	安坪村	7	集体	灌木林地	9.3	9.0			9.0	9.0		298		448	9.0			5.4	
柴坪镇	安坪村	8	集体	乔木林地	11.8	11.5			11.5	11.5		381		572	11.5			6.9	
柴坪镇	安坪村	9	集体	灌木林地	19.4	18.9			18.9	18.9		627		940	18.9			11.3	
柴坪镇	安坪村	10	集体	灌木林地	3.6	3.5			3.5	3.5		116		174	3.5			2.1	
柴坪镇	安坪村	11	集体	其他林地	1.7	1.7			1.7	1.7		56		85	1.7			1.0	
柴坪镇	安坪村	12	集体	灌木林地	63.5	61.6			61.6	61.6		2042		3063	61.6			37.0	
柴坪镇	安坪村	13	集体	乔木林地	20.8	20.2			20.2	20.2		670		1005	20.2			12.1	
柴坪镇	安坪村	14	集体	乔木林地	3.2	3.1			3.1	3.1		103		154	3.1			1.9	
柴坪镇	安坪村	15	集体	乔木林地	5.9	5.7			5.7	5.7		189		283	5.7			3.4	
柴坪镇	安坪村	16	集体	乔木林地	14.7	14.2			14.2	14.2		471		706	14.2			8.5	
柴坪镇	安坪村	17	集体	乔木林地	17.4	16.9			16.9	16.9		560		840	16.9			10.1	
柴坪镇	安坪村	18	集体	乔木林地	27.4	26.6			26.6	26.6		882		1323	26.6			16.0	
柴坪镇	安坪村	19	集体	灌木林地	21.2	20.6			20.6	20.6		683		1024	20.6			12.4	
柴坪镇	安坪村	20	集体	乔木林地	8.4	8.2			8.2	8.2		272		408	8.2			4.9	
柴坪镇	安坪村	21	集体	乔木林地	1.9	1.8			1.8	1.8		60		90	1.8			1.1	
柴坪镇	安坪村	22	集体	灌木林地	33.4	32.5			32.5	32.5		1077		1616	32.5			19.5	
柴坪镇	安坪村	23	集体	灌木林地	5.1	4.9			4.9	4.9		162		244	4.9			2.9	
柴坪镇	安坪村	24	集体	灌木林地	22.5	21.8			21.8	21.8		723		1084	21.8			13.1	
柴坪镇	安坪村	25	集体	灌木林地	1.5	1.5			1.5	1.5		50		75	1.5			0.9	
柴坪镇	安坪村	26	集体	灌木林地	2.7	2.6			2.6	2.6		86		129	2.6			1.6	
柴坪镇	安坪村	27	集体	灌木林地	211.9	205.9			205.9	205.9		6826		10239	205.9			123.5	

镇安县人工造乔木林小班设计和工程量一览表

附表6

乡镇	行政村	小班号	权属	地类	小班面积	作业面积	立地类型	造林类型	造林地清理	整地	种苗				栽植	促生根剂	保水剂	未成林抚育管护（工日）	备注
											油茶数量	红豆杉数量	栓皮栎数量	侧柏数量					
柴坪镇	安坪村	28	集体	灌木林地	15.8	15.3			15.3	15.3		507		761	15.3			9.2	
柴坪镇	安坪村	29	集体	灌木林地	1.7	1.7			1.7	1.7		56		85	1.7			1.0	
柴坪镇	安坪村	30	集体	灌木林地	8.1	7.9			7.9	7.9		262		393	7.9			4.7	
柴坪镇	安坪村	31	集体	灌木林地	1.4	1.3			1.3	1.3		43		65	1.3			0.8	
柴坪镇	安坪村	32	集体	灌木林地	2.6	2.5			2.5	2.5		83		124	2.5			1.5	
柴坪镇	安坪村	33	集体	灌木林地	43.2	42.0			42.0	42.0		1392		2089	42.0			25.2	
柴坪镇	安坪村	34	集体	其他林地	17.0	16.5			16.5	16.5		547		821	16.5			9.9	
柴坪镇	安坪村	35	集体	灌木林地	20.8	20.3			20.3	20.3		673		1009	20.3			12.2	
青铜关镇	计				222.9	217.3			217.3	217.3		7204	10806		217.3			130.4	
青铜关镇	小计				222.9	217.3			217.3	217.3		7204	10806		217.3			130.4	
青铜关镇	冷水河村	1	集体	灌木林地	222.9	217.3			217.3	217.3		7204	10806		217.3			130.4	
木王镇	计				1956.1	1900.0			1900.0	1900.0	68498	32343	48515		1900.0			1140.0	
木王镇	小计				1956.1	1900.0			1900.0	1900.0	68498	32343	48515		1900.0			1140.0	
木王镇	平安村	1	集体	灌木林地	240.4	233.5			233.5	233.5	17302				233.5			140.1	
木王镇	平安村	2	集体	灌木林地	59.1	57.5			57.5	57.5	4261				57.5			34.5	
木王镇	平安村	3	集体	灌木林地	164.6	159.9			159.9	159.9	11849				159.9			95.9	
木王镇	平安村	4	集体	灌木林地	64.7	62.8			62.8	62.8	4653				62.8			37.7	
木王镇	平安村	5	集体	灌木林地	304.9	296.1			296.1	296.1	21941				296.1			177.7	
木王镇	平安村	6	集体	灌木林地	117.9	114.6			114.6	114.6	8492				114.6			68.8	
木王镇	平安村	7	集体	灌木林地	103.2	100.2			100.2	100.2		3322	4983		100.2			60.1	
木王镇	平安村	8	集体	其他林地	36.7	35.6			35.6	35.6		1180	1770		35.6			21.4	

镇安县人工造乔木林小班设计和工程量一览表

附表6

乡镇	行政村	小班号	权属	地类	小班面积	作业面积	立地类型	造林类型	造林地清理	整地	种苗				栽植	促生根剂	保水剂	未成林抚育管护（工日）	备注
											油茶数量	红豆杉数量	栓皮栎数量	侧柏数量					
木王镇	平安村	9	集体	灌木林地	77.2	75.0			75.0	75.0		2486	3730		75.0			45.0	
木王镇	平安村	10	集体	其他林地	66.4	64.5			64.5	64.5		2138	3207		64.5			38.7	
木王镇	平安村	11	集体	灌木林地	65.5	63.7			63.7	63.7		2112	3168		63.7			38.2	
木王镇	平安村	12	集体	灌木林地	41.8	40.6			40.6	40.6		1346	2019		40.6			24.4	
木王镇	平安村	13	集体	灌木林地	114.2	110.9			110.9	110.9		3677	5515		110.9			66.5	
木王镇	平安村	14	集体	灌木林地	64.6	62.7			62.7	62.7		2079	3118		62.7			37.6	
木王镇	平安村	15	集体	灌木林地	113.2	109.9			109.9	109.9		3643	5465		109.9			65.9	
木王镇	平安村	16	集体	灌木林地	48.9	47.5			47.5	47.5		1575	2362		47.5			28.5	
木王镇	平安村	17	集体	灌木林地	50.5	49.0			49.0	49.0		1624	2437		49.0			29.4	
木王镇	平安村	18	集体	灌木林地	46.6	45.3			45.3	45.3		1502	2253		45.3			27.2	
木王镇	平安村	19	集体	灌木林地	52.2	50.7			50.7	50.7		1681	2521		50.7			30.4	
木王镇	平安村	20	集体	灌木林地	123.5	120.0			120.0	120.0		3978	5967		120.0			72.0	
永乐街道办事处	计				1034.8	1005.0			1005.0	1005.0		33315	49975		1005.0			603.0	
永乐街道办事处	小计				1034.8	1005.0			1005.0	1005.0		33315	49975		1005.0			603.0	
永乐街道办事处	王家坪社区	1	集体	乔木林地	14.9	14.4			14.4	14.4		477	716		14.4			8.6	
永乐街道办事处	王家坪社区	2	集体	灌木林地	10.5	10.2			10.2	10.2		338	507		10.2			6.1	
永乐街道办事处	王家坪社区	3	集体	乔木林地	3.5	3.4			3.4	3.4		113	169		3.4			2.0	
永乐街道办事处	王家坪社区	4	集体	乔木林地	5.1	5.0			5.0	5.0		166	249		5.0			3.0	
永乐街道办事处	王家坪社区	5	集体	乔木林地	24.2	23.5			23.5	23.5		779	1169		23.5			14.1	
永乐街道办事处	王家坪社区	6	集体	乔木林地	10.2	9.9			9.9	9.9		328	492		9.9			5.9	
永乐街道办事处	王家坪社区	7	集体	乔木林地	264.3	256.8			256.8	256.8		8513	12770		256.8			154.1	

镇安县人工造乔木林小班设计和工程量一览表

附表6

乡镇	行政村	小班号	权属	地类	小班面积	作业面积	立地类型	造林类型	造林地清理	整地	种苗				栽植	促生根剂	保水剂	未成林抚育管护（工日）	备注
											油茶数量	红豆杉数量	栓皮栎数量	侧柏数量					
永乐街道办事处	王家坪社区	8	集体	乔木林地	10.5	10.2			10.2	10.2		338	507		10.2			6.1	
永乐街道办事处	王家坪社区	9	集体	乔木林地	210.2	204.1			204.1	204.1		6766	10149		204.1			122.5	
永乐街道办事处	王家坪社区	10	集体	乔木林地	27.8	27.0			27.0	27.0		895	1343		27.0			16.2	
永乐街道办事处	王家坪社区	11	集体	乔木林地	162.8	158.2			158.2	158.2		5245	7867		158.2			94.9	
永乐街道办事处	王家坪社区	12	集体	乔木林地	13.4	13.0			13.0	13.0		431	646		13.0			7.8	
永乐街道办事处	王家坪社区	13	集体	乔木林地	51.4	49.9			49.9	49.9		1654	2481		49.9			29.9	
永乐街道办事处	王家坪社区	14	集体	乔木林地	14.5	14.1			14.1	14.1		467	701		14.1			8.5	
永乐街道办事处	王家坪社区	15	集体	乔木林地	128.5	124.8			124.8	124.8		4137	6206		124.8			74.9	
永乐街道办事处	王家坪社区	16	集体	灌木林地	23.9	23.2			23.2	23.2		769	1154		23.2			13.9	
永乐街道办事处	王家坪社区	17	集体	乔木林地	2.3	2.2			2.2	2.2		73	109		2.2			1.3	
永乐街道办事处	王家坪社区	18	集体	乔木林地	16.7	16.2			16.2	16.2		537	806		16.2			9.7	
永乐街道办事处	王家坪社区	19	集体	乔木林地	11.2	10.9			10.9	10.9		361	542		10.9			6.5	
永乐街道办事处	王家坪社区	20	集体	乔木林地	28.9	28.0			28.0	28.0		928	1392		28.0			16.8	



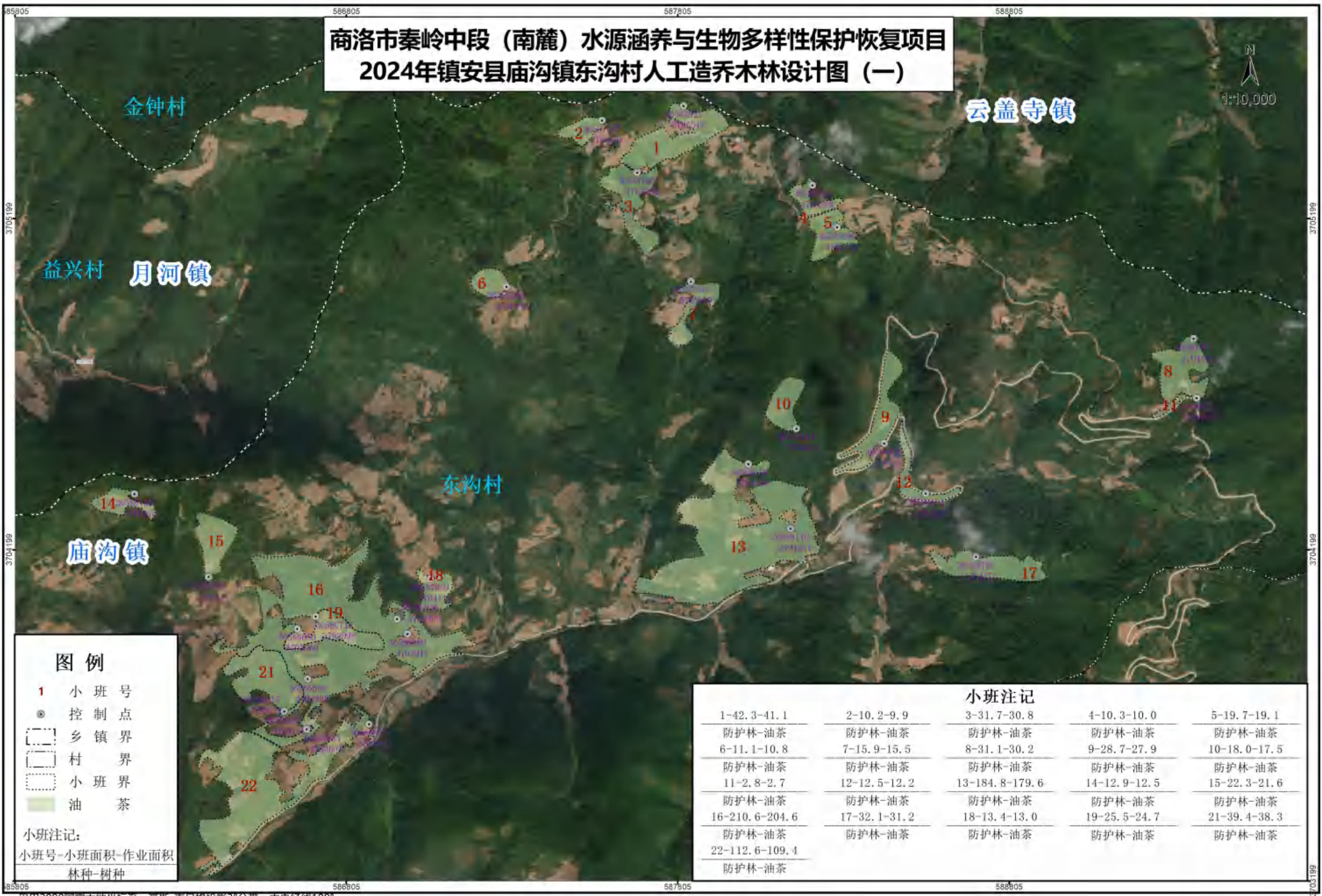

商洛市秦岭中段（南麓）水源涵养与生物多样性保护恢复项目
2024年镇安县庙沟镇东沟村人工造乔木林设计图（一）

金钟村

云盖寺镇

益兴村 月河镇

东沟村

庙沟镇

图例

- 1 小班号
- 控制点
- 乡镇界
- 村界
- 小班界
- 油茶

小班注记：
小班号-小班面积-作业面积
林种-树种

小班注记

1-42.3-41.1	2-10.2-9.9	3-31.7-30.8	4-10.3-10.0	5-19.7-19.1
防护林-油茶	防护林-油茶	防护林-油茶	防护林-油茶	防护林-油茶
6-11.1-10.8	7-15.9-15.5	8-31.1-30.2	9-28.7-27.9	10-18.0-17.5
防护林-油茶	防护林-油茶	防护林-油茶	防护林-油茶	防护林-油茶
11-2.8-2.7	12-12.5-12.2	13-184.8-179.6	14-12.9-12.5	15-22.3-21.6
防护林-油茶	防护林-油茶	防护林-油茶	防护林-油茶	防护林-油茶
16-210.6-204.6	17-32.1-31.2	18-13.4-13.0	19-25.5-24.7	21-39.4-38.3
防护林-油茶	防护林-油茶	防护林-油茶	防护林-油茶	防护林-油茶
22-112.6-109.4				
防护林-油茶				

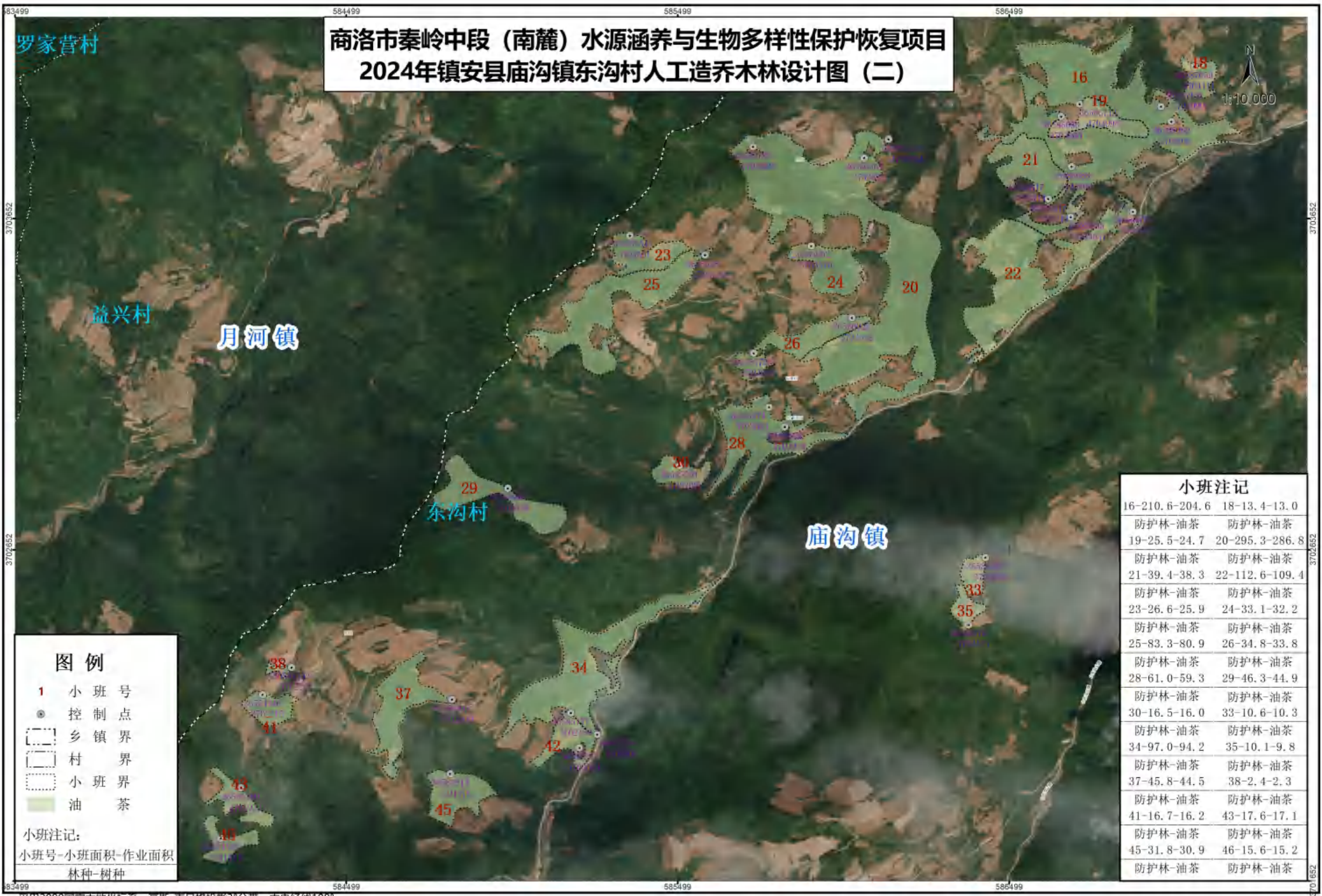

商洛市秦岭中段（南麓）水源涵养与生物多样性保护恢复项目
2024年镇安县庙沟镇东沟村人工造乔木林设计图（二）

罗家营村

益兴村

月河镇

东沟村

庙沟镇

图例

- 1 小班号
- 控制点
- 乡镇界
- 村界
- 小班界
- 油茶

小班注记：
小班号-小班面积-作业面积
林种-树种

小班注记

16-210.6-204.6	18-13.4-13.0
防护林-油茶	防护林-油茶
19-25.5-24.7	20-295.3-286.8
防护林-油茶	防护林-油茶
21-39.4-38.3	22-112.6-109.4
防护林-油茶	防护林-油茶
23-26.6-25.9	24-33.1-32.2
防护林-油茶	防护林-油茶
25-83.3-80.9	26-34.8-33.8
防护林-油茶	防护林-油茶
28-61.0-59.3	29-46.3-44.9
防护林-油茶	防护林-油茶
30-16.5-16.0	33-10.6-10.3
防护林-油茶	防护林-油茶
34-97.0-94.2	35-10.1-9.8
防护林-油茶	防护林-油茶
37-45.8-44.5	38-2.4-2.3
防护林-油茶	防护林-油茶
41-16.7-16.2	43-17.6-17.1
防护林-油茶	防护林-油茶
45-31.8-30.9	46-15.6-15.2
防护林-油茶	防护林-油茶

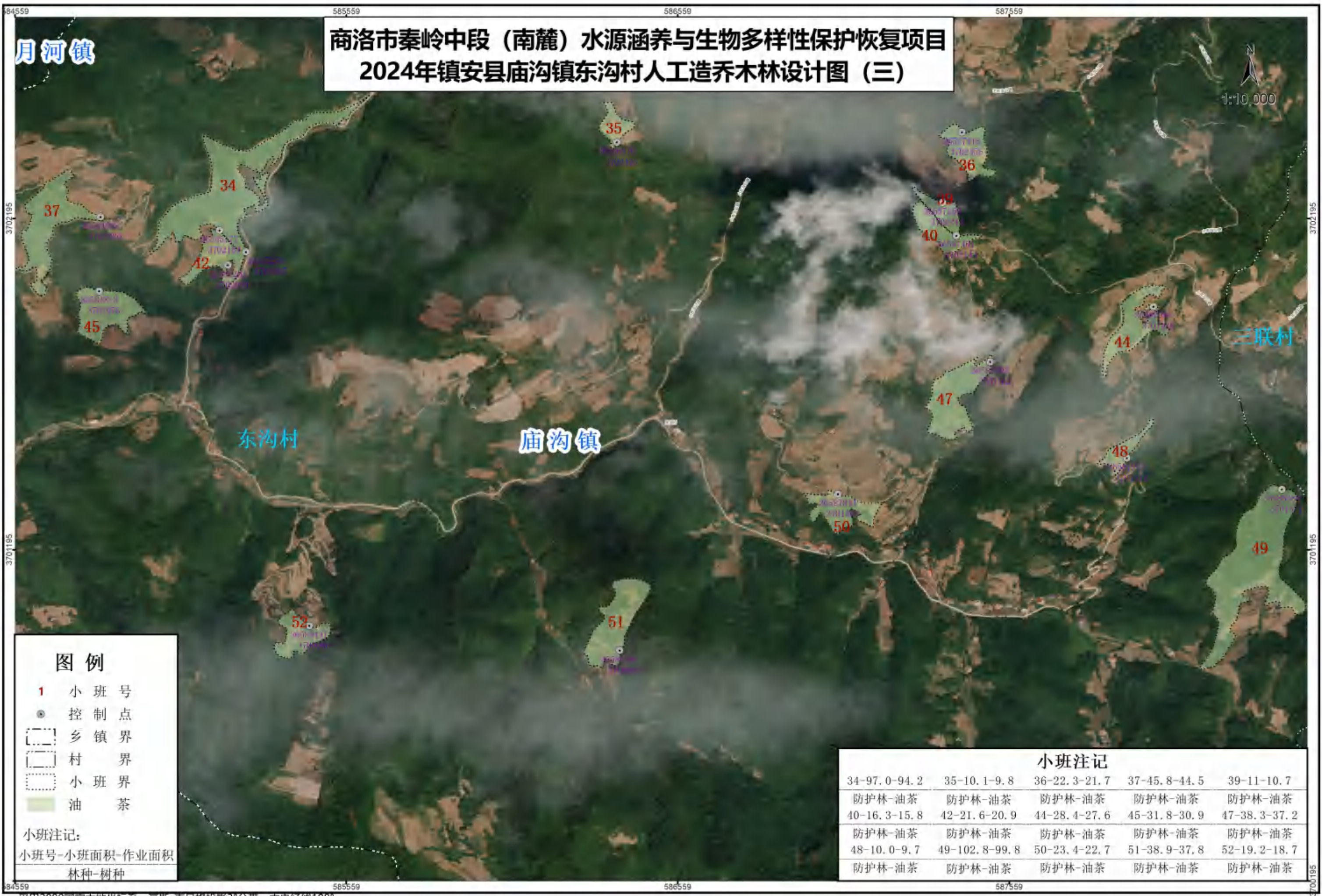

商洛市秦岭中段（南麓）水源涵养与生物多样性保护恢复项目
2024年镇安县庙沟镇东沟村人工造乔木林设计图（三）

月河镇

东沟村

庙沟镇

三联村

图例

- 1 小班号
- 控制点
- 乡镇界
- 村界
- 小班界
- 油茶

小班注记：
小班号-小班面积-作业面积
林种-树种

小班注记				
34-97.0-94.2	35-10.1-9.8	36-22.3-21.7	37-45.8-44.5	39-11-10.7
防护林-油茶	防护林-油茶	防护林-油茶	防护林-油茶	防护林-油茶
40-16.3-15.8	42-21.6-20.9	44-28.4-27.6	45-31.8-30.9	47-38.3-37.2
防护林-油茶	防护林-油茶	防护林-油茶	防护林-油茶	防护林-油茶
48-10.0-9.7	49-102.8-99.8	50-23.4-22.7	51-38.9-37.8	52-19.2-18.7
防护林-油茶	防护林-油茶	防护林-油茶	防护林-油茶	防护林-油茶



商洛市秦岭中段（南麓）水源涵养与生物多样性保护恢复项目
2024年镇安县庙沟镇三联村人工造乔木林设计图（一）

1:10,000

金钟村

云盖寺镇

东沟村

岩湾村

庙沟镇

三联村

图例

- 1 小班号
- 控制点
- 乡镇界
- - - 村界
- 小班界
- 油茶

小班注记：
小班号-小班面积-作业面积
林种-树种

小班注记

1-60.2-58.4	2-39.3-38.2
防护林-油茶	防护林-油茶
3-147.8-143.6	4-14.2-13.8
防护林-油茶	防护林-油茶
5-13.8-13.4	6-44.4-43.2
防护林-油茶	防护林-油茶
7-11.6-11.3	8-23.9-23.2
防护林-油茶	防护林-油茶
9-15.4-14.9	10-17.0-16.5
防护林-油茶	防护林-油茶
11-15.0-14.6	12-15.3-14.9
防护林-油茶	防护林-油茶

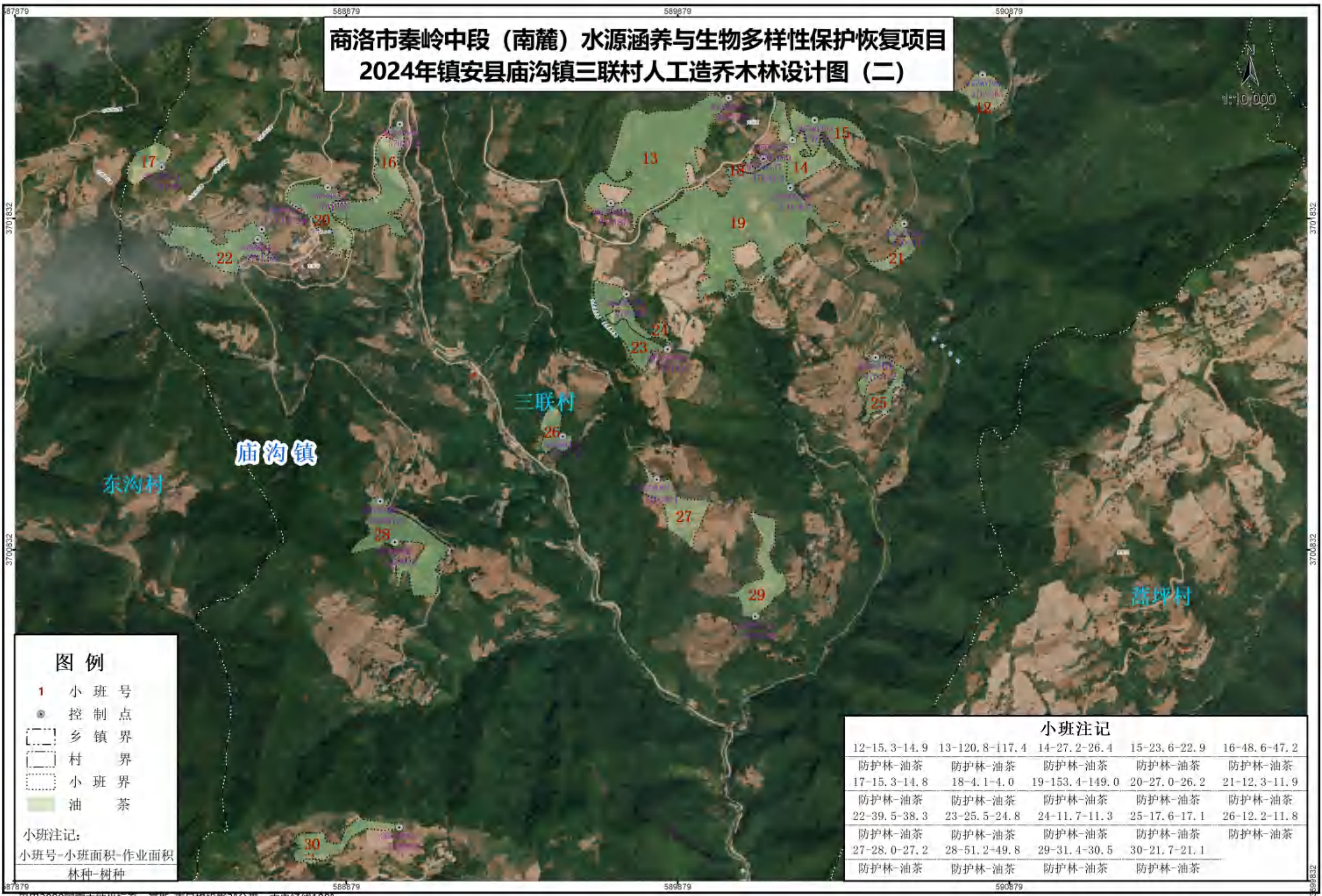

商洛市秦岭中段（南麓）水源涵养与生物多样性保护恢复项目
2024年镇安县庙沟镇三联村人工造乔木林设计图（二）

1:10,000

图例

- 1 小班号
 - 控制点
 - 乡镇界
 - 村界
 - 小班界
 - 油茶
- 小班注记:
小班号-小班面积-作业面积
林种-树种

小班注记				
12-15.3-14.9	13-120.8-117.4	14-27.2-26.4	15-23.6-22.9	16-48.6-47.2
防护林-油茶	防护林-油茶	防护林-油茶	防护林-油茶	防护林-油茶
17-15.3-14.8	18-4.1-4.0	19-153.4-149.0	20-27.0-26.2	21-12.3-11.9
防护林-油茶	防护林-油茶	防护林-油茶	防护林-油茶	防护林-油茶
22-39.5-38.3	23-25.5-24.8	24-11.7-11.3	25-17.6-17.1	26-12.2-11.8
防护林-油茶	防护林-油茶	防护林-油茶	防护林-油茶	防护林-油茶
27-28.0-27.2	28-51.2-49.8	29-31.4-30.5	30-21.7-21.1	
防护林-油茶	防护林-油茶	防护林-油茶	防护林-油茶	

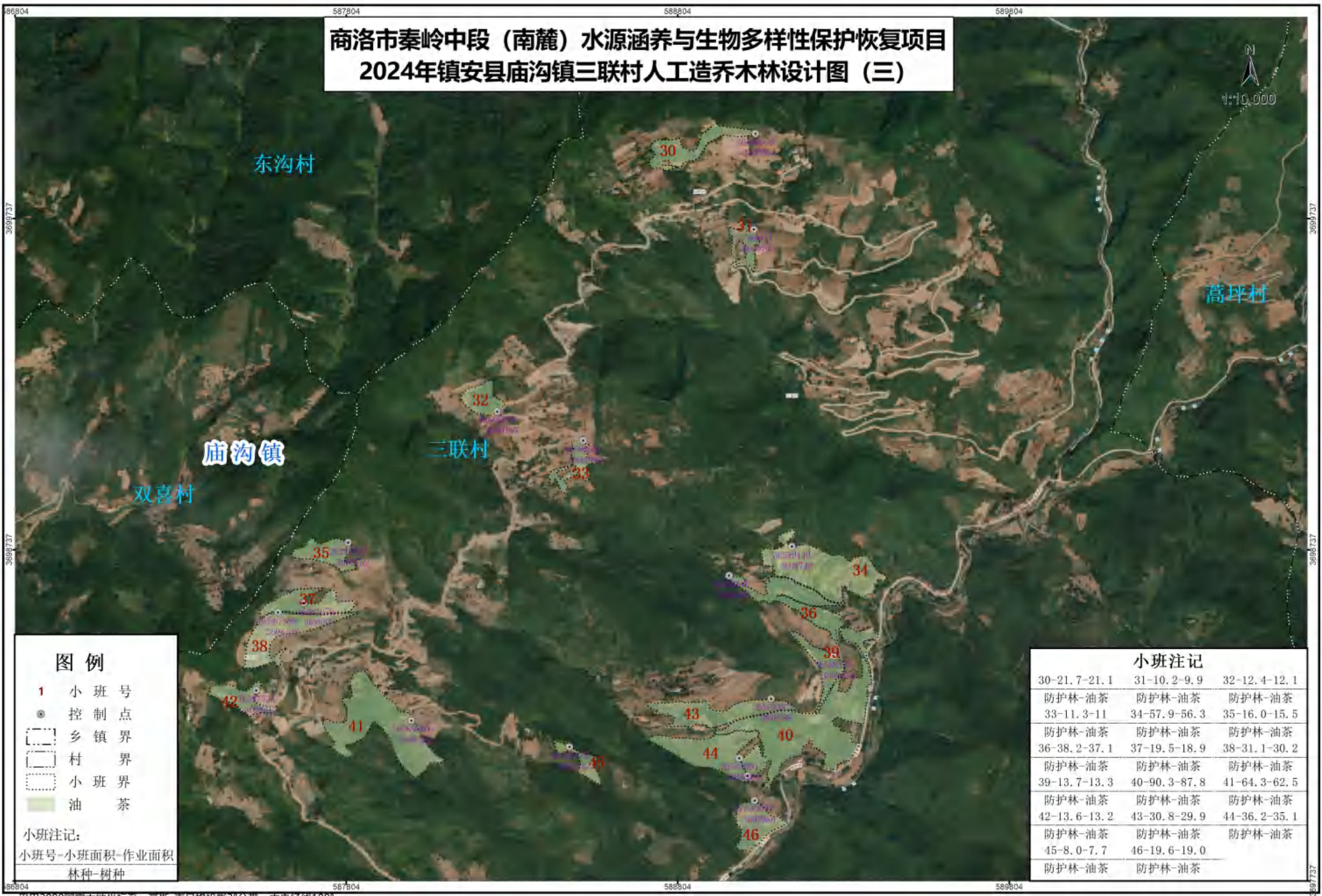

商洛市秦岭中段（南麓）水源涵养与生物多样性保护恢复项目
2024年镇安县庙沟镇三联村人工造乔木林设计图（三）

1:10,000

东沟村

蒿坪村

庙沟镇

三联村

双喜村

图例

- 1 小班号
 - 控制点
 - 乡镇界
 - - - 村界
 - 小班界
 - 油茶
- 小班注记:
小班号-小班面积-作业面积
林种-树种

小班注记

30-21.7-21.1	31-10.2-9.9	32-12.4-12.1
防护林-油茶	防护林-油茶	防护林-油茶
33-11.3-11	34-57.9-56.3	35-16.0-15.5
防护林-油茶	防护林-油茶	防护林-油茶
36-38.2-37.1	37-19.5-18.9	38-31.1-30.2
防护林-油茶	防护林-油茶	防护林-油茶
39-13.7-13.3	40-90.3-87.8	41-64.3-62.5
防护林-油茶	防护林-油茶	防护林-油茶
42-13.6-13.2	43-30.8-29.9	44-36.2-35.1
防护林-油茶	防护林-油茶	防护林-油茶
45-8.0-7.7	46-19.6-19.0	
防护林-油茶	防护林-油茶	

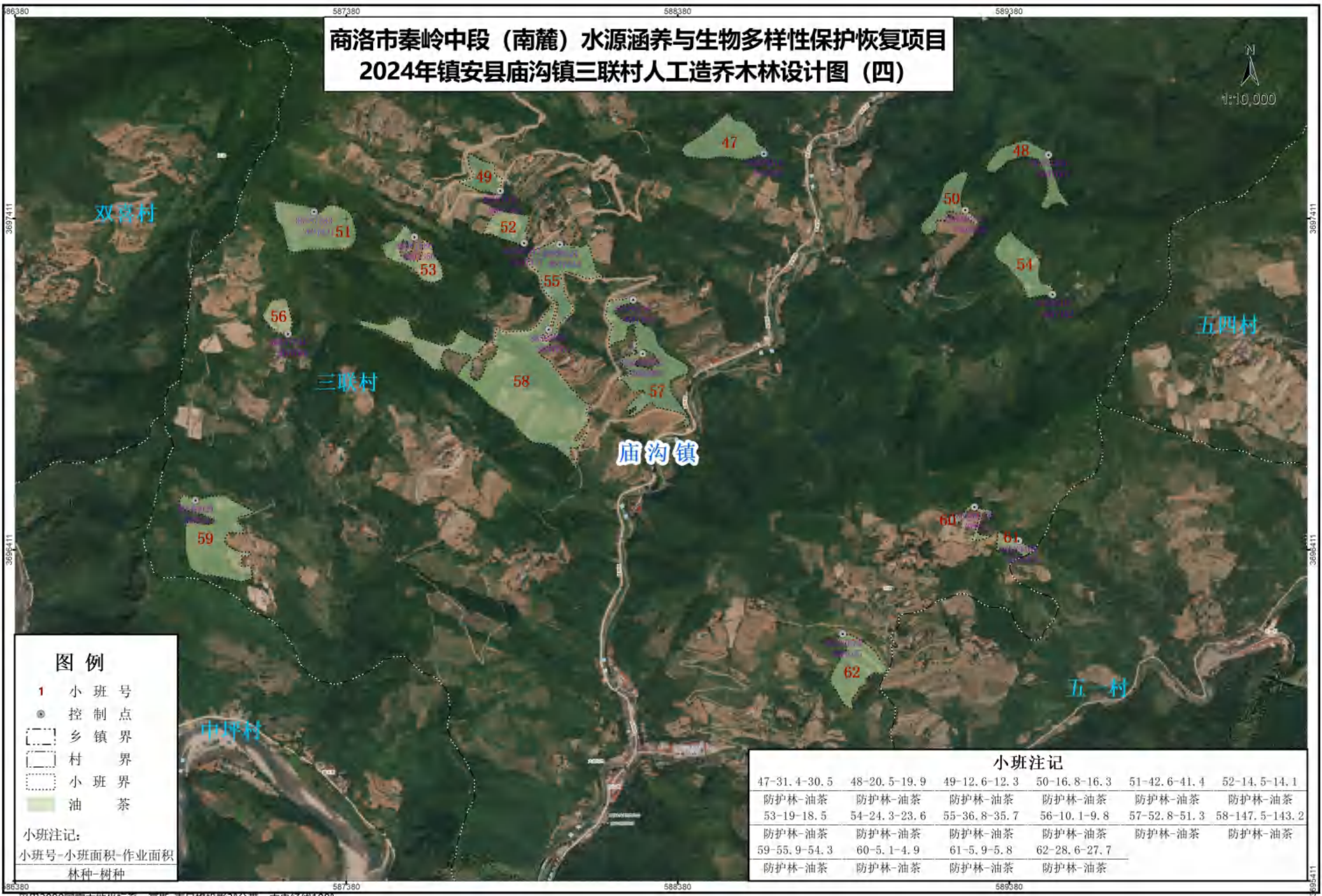

商洛市秦岭中段（南麓）水源涵养与生物多样性保护恢复项目
2024年镇安县庙沟镇三联村人工造乔木林设计图（四）

1:10,000

图例

1 小班号

● 控制点

--- 乡镇界

--- 村界

--- 小班界

油茶

小班注记:
小班号-小班面积-作业面积
林种-树种

小班注记					
47-31.4-30.5	48-20.5-19.9	49-12.6-12.3	50-16.8-16.3	51-42.6-41.4	52-14.5-14.1
防护林-油茶	防护林-油茶	防护林-油茶	防护林-油茶	防护林-油茶	防护林-油茶
53-19-18.5	54-24.3-23.6	55-36.8-35.7	56-10.1-9.8	57-52.8-51.3	58-147.5-143.2
防护林-油茶	防护林-油茶	防护林-油茶	防护林-油茶	防护林-油茶	防护林-油茶
59-55.9-54.3	60-5.1-4.9	61-5.9-5.8	62-28.6-27.7		
防护林-油茶	防护林-油茶	防护林-油茶	防护林-油茶		

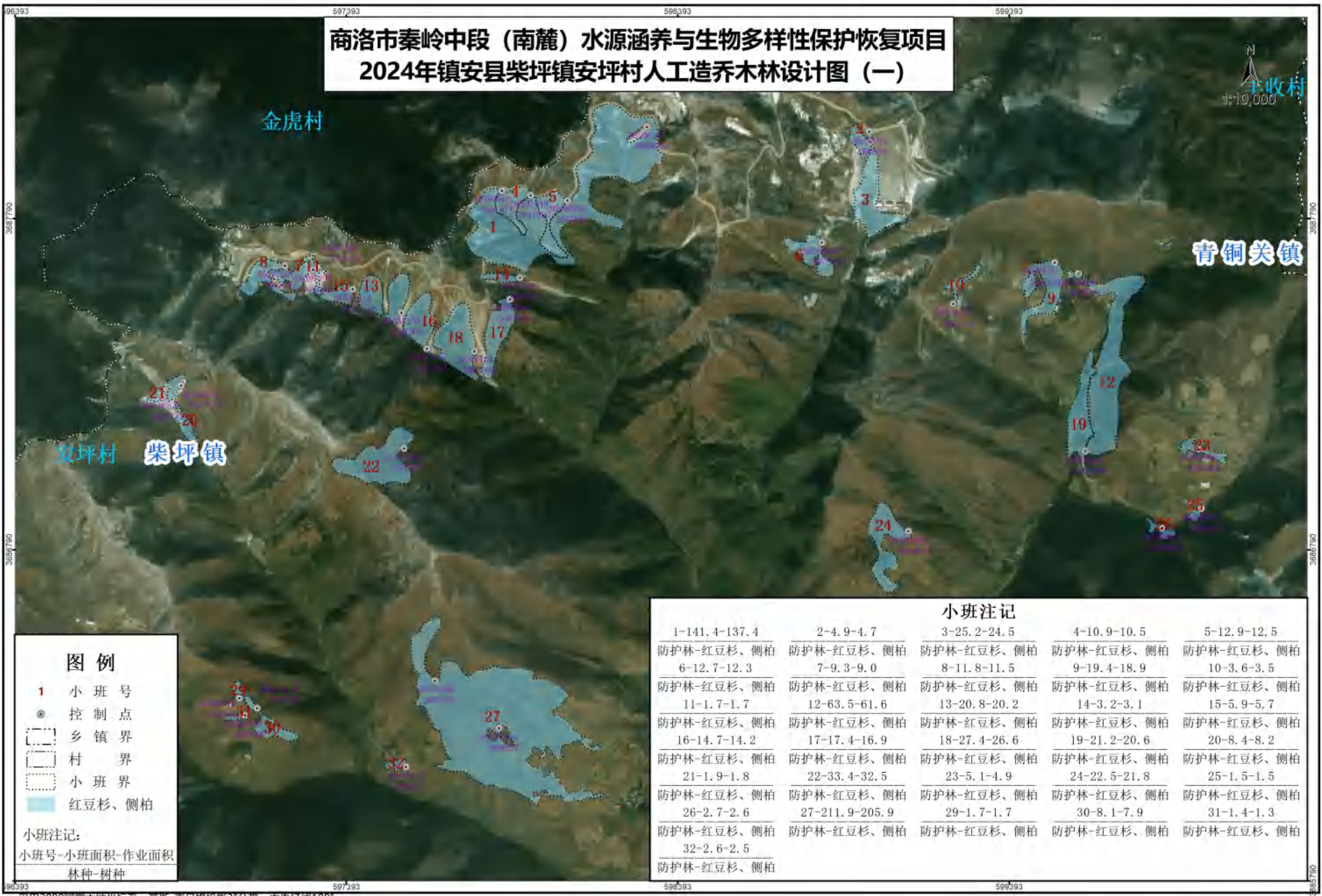

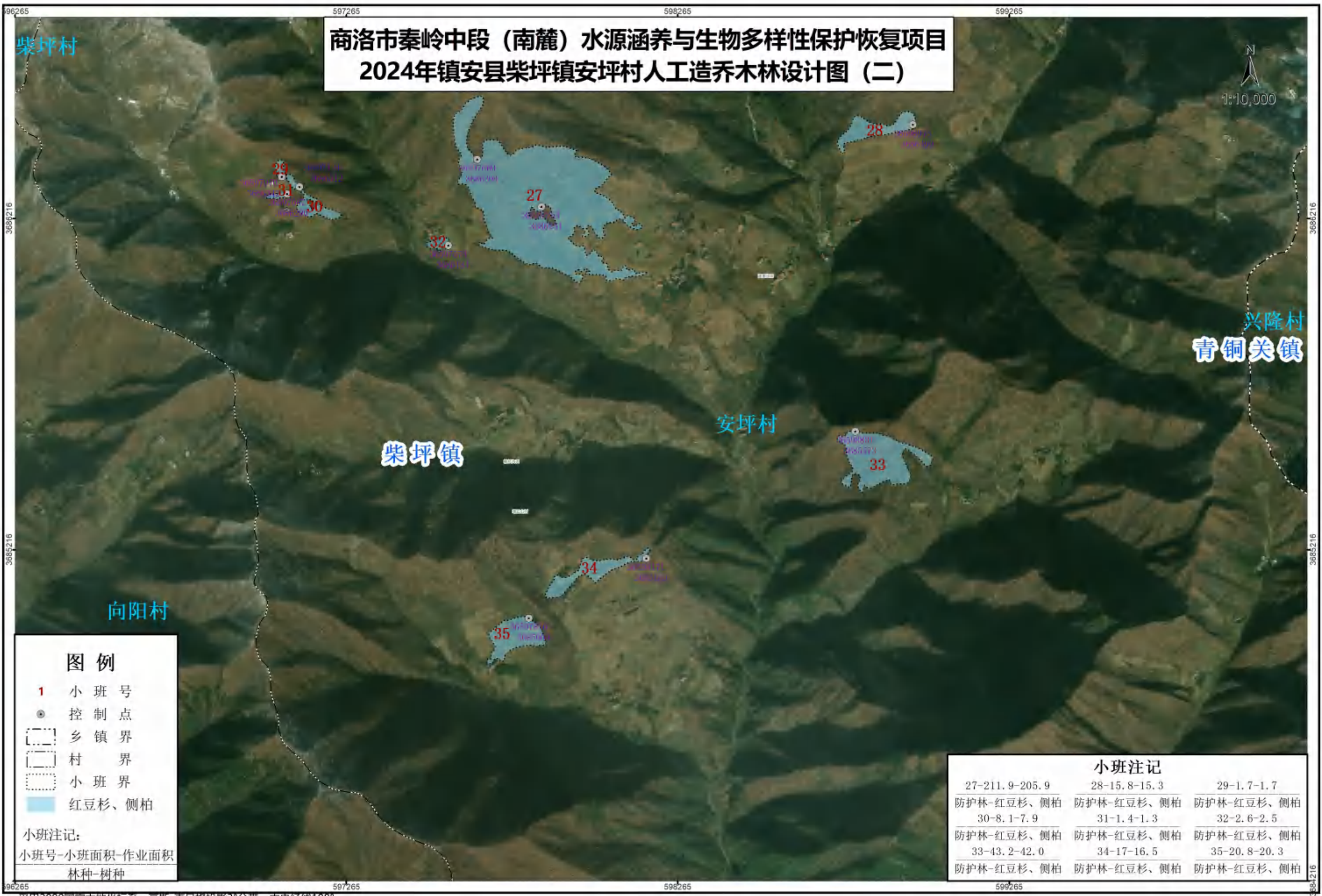



商洛市秦岭中段（南麓）水源涵养与生物多样性保护恢复项目
2024年镇安县青铜关镇冷水河村人工造乔木林设计图

青铜关镇

青山村

高峰镇

冷水河村

图例

- 1 小班号
- 控制点
- 乡镇界
- 村界
- 小班界
- 红豆杉、栓皮栎

小班注记：
小班号-小班面积-作业面积
林种-树种

小班注记

1-222.9-217.3
防护林-红豆杉、栓皮栎

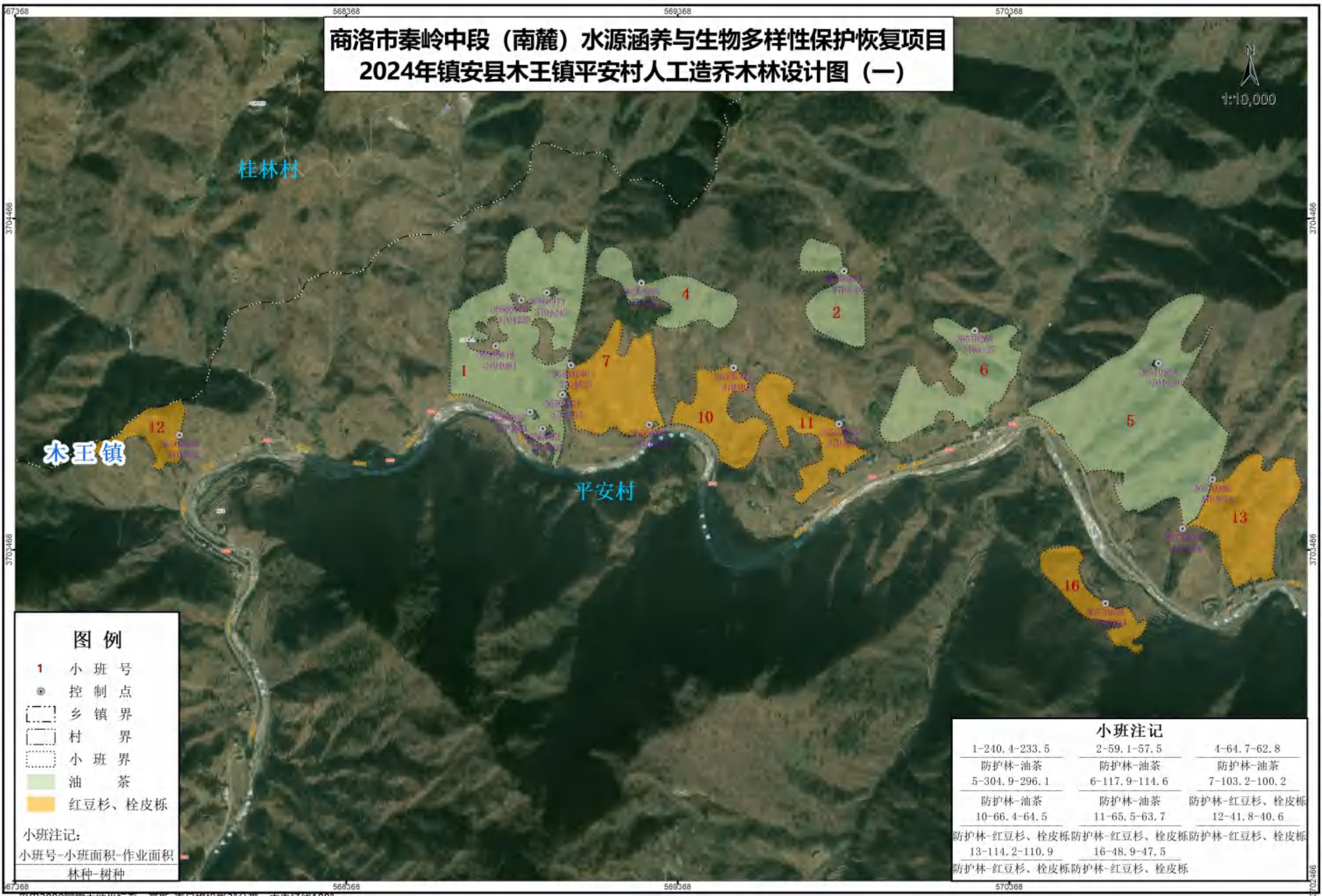

商洛市秦岭中段（南麓）水源涵养与生物多样性保护恢复项目
2024年镇安县木王镇平安村人工造乔木林设计图（一）

1:10,000

木王镇

桂林村

平安村

图例

- 1 小班号
- 控制点
- 乡镇界
- 村界
- 小班界
- 油茶
- 红豆杉、栓皮栎

小班注记：
小班号-小班面积-作业面积
林种-树种

小班注记

1-240.4-233.5	2-59.1-57.5	4-64.7-62.8
防护林-油茶	防护林-油茶	防护林-油茶
5-304.9-296.1	6-117.9-114.6	7-103.2-100.2
防护林-油茶	防护林-油茶	防护林-红豆杉、栓皮栎
10-66.4-64.5	11-65.5-63.7	12-41.8-40.6
防护林-红豆杉、栓皮栎	防护林-红豆杉、栓皮栎	防护林-红豆杉、栓皮栎
13-114.2-110.9	16-48.9-47.5	
防护林-红豆杉、栓皮栎	防护林-红豆杉、栓皮栎	

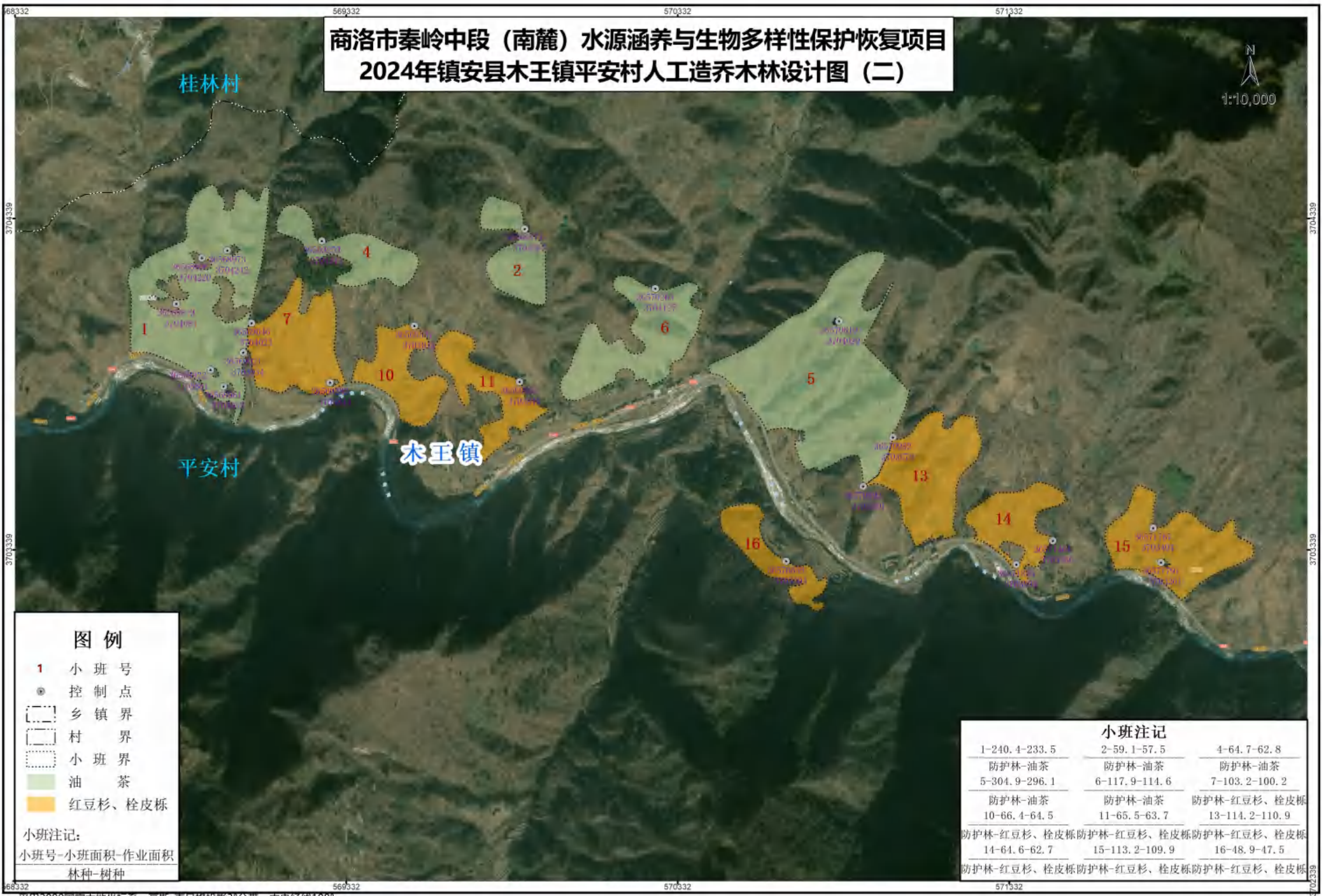

商洛市秦岭中段（南麓）水源涵养与生物多样性保护恢复项目
2024年镇安县木王镇平安村人工造乔木林设计图（二）

N
1:10,000

图例

- 1 小班号
- 控制点
- ▭ 乡镇界
- ▭ 村界
- ▭ 小班界
- 油茶
- 红豆杉、栓皮栎

小班注记：
小班号-小班面积-作业面积
林种-树种

小班注记

1-240.4-233.5	2-59.1-57.5	4-64.7-62.8
防护林-油茶	防护林-油茶	防护林-油茶
5-304.9-296.1	6-117.9-114.6	7-103.2-100.2
防护林-油茶	防护林-油茶	防护林-红豆杉、栓皮栎
10-66.4-64.5	11-65.5-63.7	13-114.2-110.9
防护林-红豆杉、栓皮栎	防护林-红豆杉、栓皮栎	防护林-红豆杉、栓皮栎
14-64.6-62.7	15-113.2-109.9	16-48.9-47.5
防护林-红豆杉、栓皮栎	防护林-红豆杉、栓皮栎	防护林-红豆杉、栓皮栎

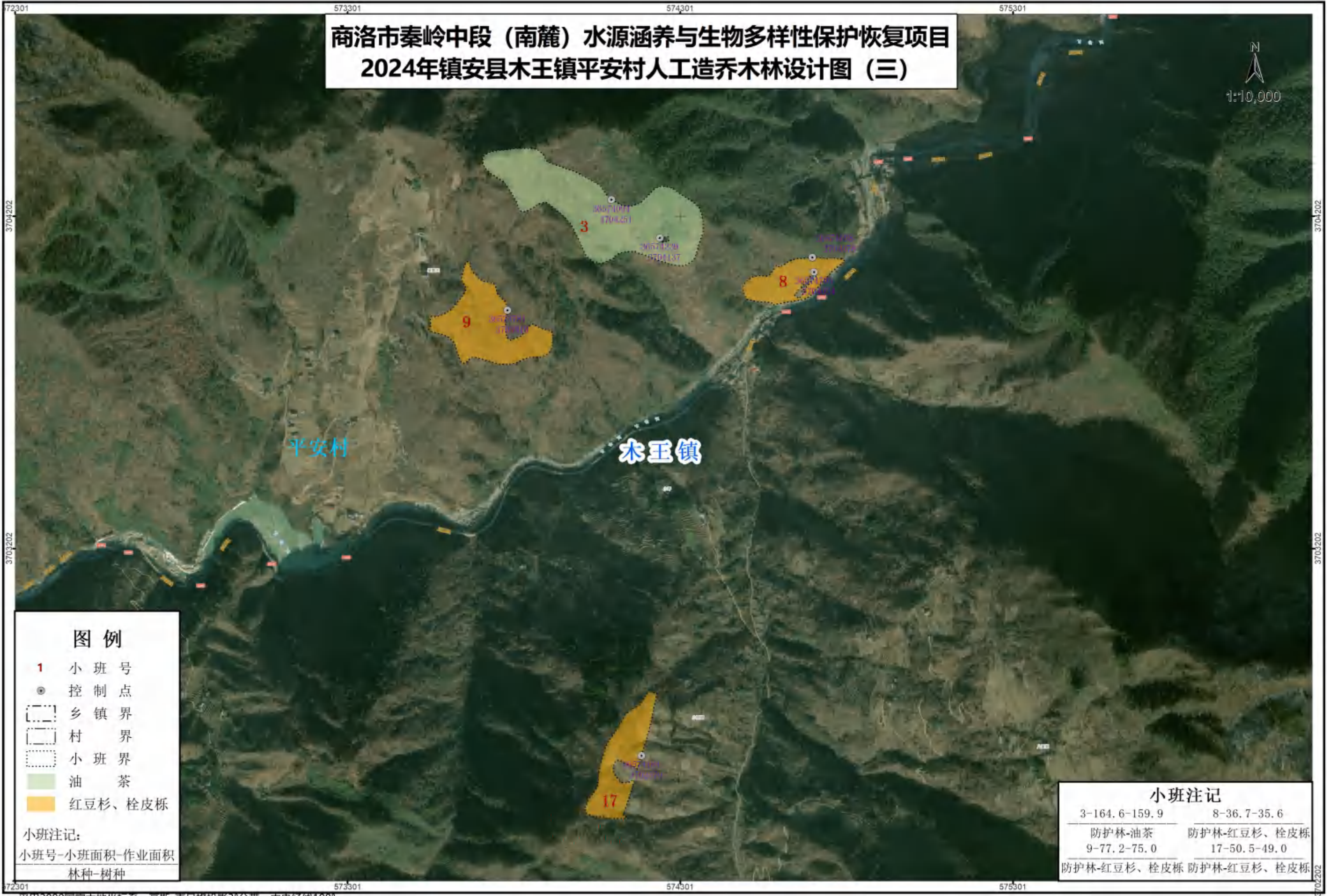

商洛市秦岭中段（南麓）水源涵养与生物多样性保护恢复项目
2024年镇安县木王镇平安村人工造乔木林设计图（三）

1:10,000

图例

- 小班号
- 控制点
- 乡镇界
- 村界
- 小班界
- 油茶
- 红豆杉、栓皮栎

小班注记：
小班号-小班面积-作业面积
林种-树种

小班注记

3-164.6-159.9	8-36.7-35.6
防护林-油茶	防护林-红豆杉、栓皮栎
9-77.2-75.0	17-50.5-49.0
防护林-红豆杉、栓皮栎	防护林-红豆杉、栓皮栎



商洛市秦岭中段（南麓）水源涵养与生物多样性保护恢复项目
2024年镇安县木王镇平安村人工造乔木林设计图（四）

1:10,000

桂林村

平安村

木王镇

18

19

20

图例

- 1 小班号
- 控制点
- 乡镇界
- 村界
- 小班界
- 红豆杉、栓皮栎

小班注记：
小班号-小班面积-作业面积
林种-树种

小班注记

18-46.6-45.3	19-52.2-50.7	20-123.5-119.9
防护林-红豆杉、栓皮栎	防护林-红豆杉、栓皮栎	防护林-红豆杉、栓皮栎

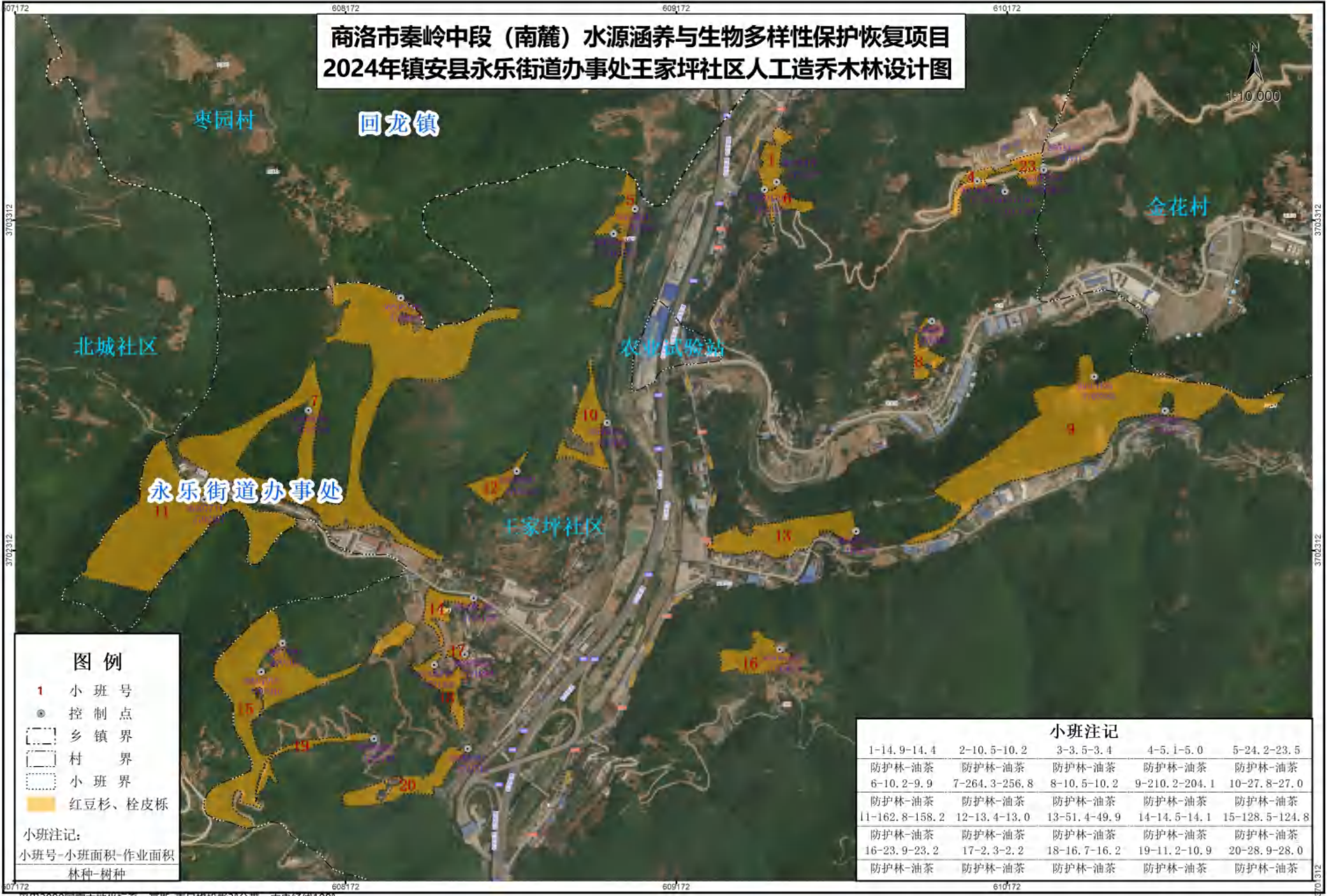

商洛市秦岭中段（南麓）水源涵养与生物多样性保护恢复项目
2024年度镇安县鱼鳞坑造林整地模式图

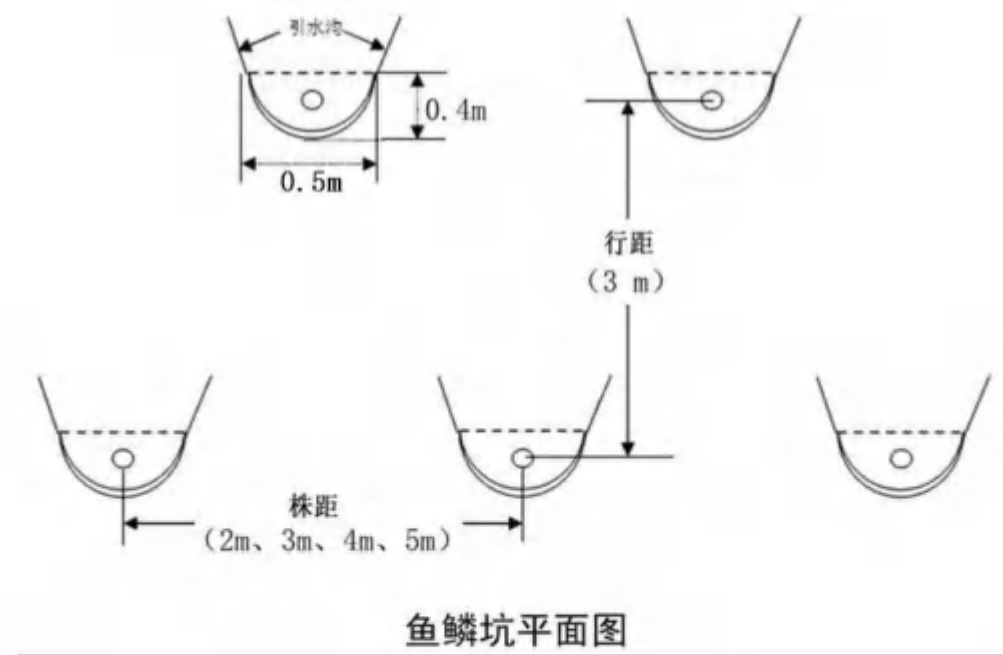
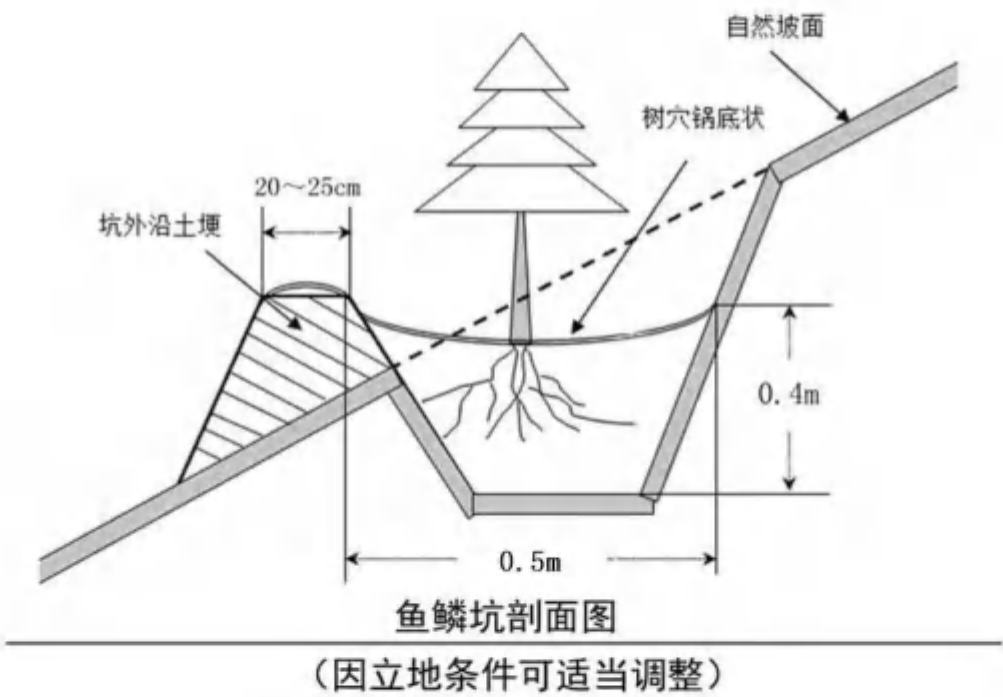

商洛市秦岭中段（南麓）水源涵养与生物多样性保护恢复项目 2024年度镇安县人工造林栽植模式配置图

造林模式：红豆杉+栓皮栎混交林（红豆杉+侧柏混交林）

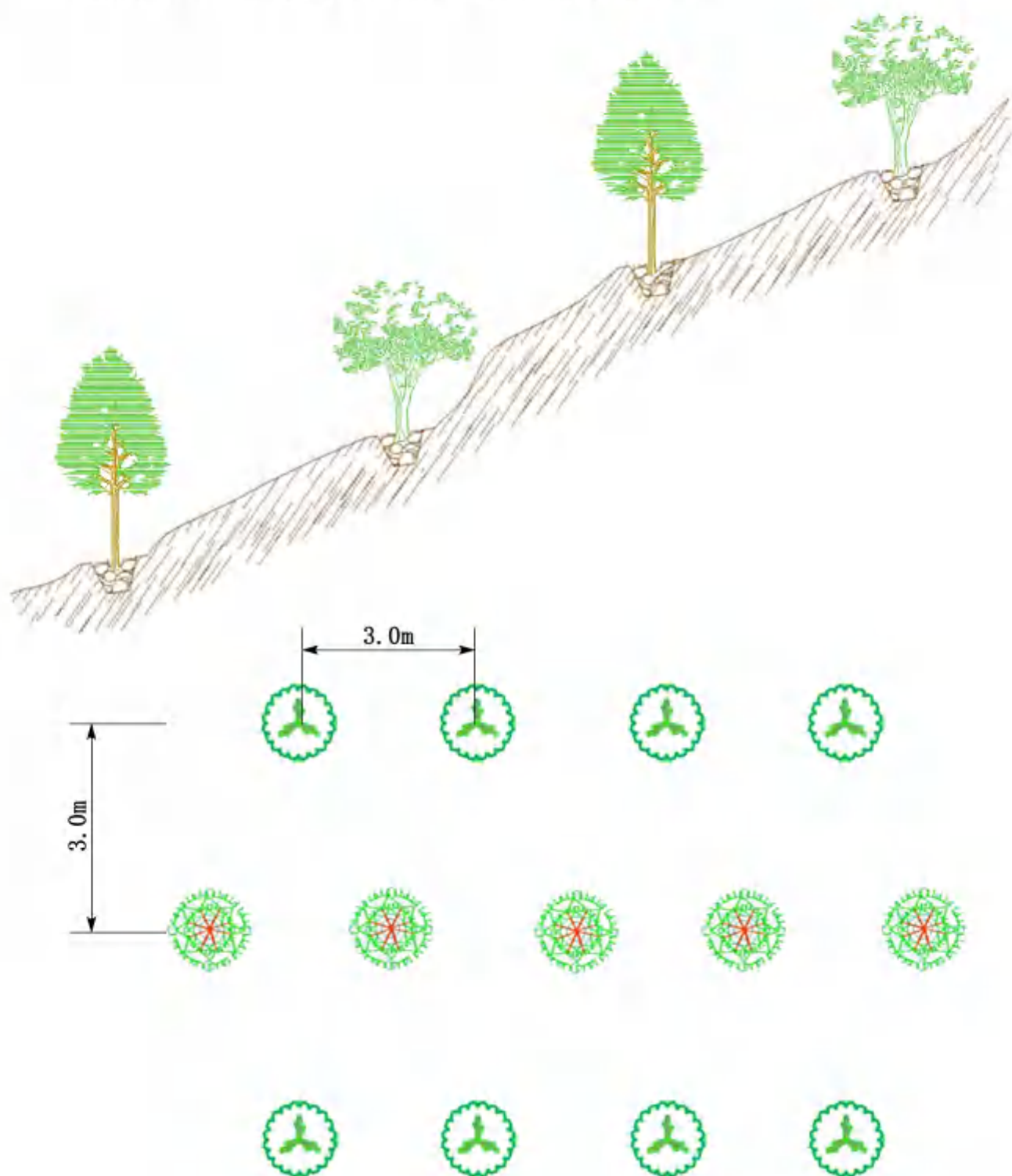

商洛市秦岭中段（南麓）水源涵养与生物多样性保护恢复项目

2024年度镇安县人工造林栽植模式配置图

造林模式：油茶纯林

