

陕西省戏曲研究院

陕西省戏曲研究院加装电梯钢结构井道

智 诚 建 科 设 计 有 限 公 司

甲级设计证书号：A252007617

陕西省戏曲研究院

项目参与人员

项目负责人	魏银川	签字	魏银川
注册建筑	魏银川	签字	魏银川
注册结构	吕勇	签字	吕勇
建筑设计	张岩	签字	张岩
结构设计	张浩然	签字	张浩然

智 诚 建 科 设 计 有 限 公 司

甲级设计证书号：A252007617

陕西省戏曲研究院

图纸目录

1、局部总平面图
2、效果图
3、建筑设计方案

智 诚 建 科 设 计 有 限 公 司

甲级设计证书号：A252007617

皮料				腰身	
培棉				搭水	
电气				工艺	
笔帽				目名	

建筑设计总说明

■	总述	七.	施工前请认真阅读本工程各项专业的施工图文件，并组织施工图技术交底。施工中如遇图纸问题，应及时与设计单位协商处理，未经设计单位认可，不得任意变更设计图纸。								
一	项目概况 本项目为改造项目，对已建制景楼和排演楼外部增加电梯。	八.	根据《建筑工程质量管理条例》第二章第十一条的规定，建设单位应将本工程的施工图设计文件报有关主管部门审查，未经审查批准，不得使用。								
	1. 建设单位：陕西省戏曲研究院	九.	未尽事宜应严格按国家及当地有关现行规范、规定要求进行施工。								
	2. 建设地点：西安市碑林区文艺北路133号	■	建筑防火								
	3. 设计使用年限：50年		1、本建筑加装电梯不影响原有消防通道及景观规划，消防车通道满足现行规范要求。								
	4. 建筑防火类别：多层住宅 建筑物耐火等级：二级		2、新建部分耐火等级：二级，新增电梯均距离原建筑外墙有一定距离，以架空走道连通至建筑内，走道设可开启外窗，保证通风及排烟。若电梯增设位置，位于楼梯间外墙，一层楼梯出口位置均预留疏散通道，且净宽大于1.5m。								
	5. 建筑物抗震设防烈度：7度		3、主题钢构件均需采用厚型防火涂料喷涂，满足规范中完整性及耐火时间要求。防火涂料均由专业厂家施工。提供相应检测报告								
	6. 建筑结构类型：钢框架结构		耐火极限：框架钢柱 2.5 小时；框架钢梁1.5小时；部分墙梁0.5小时，屋面板：0.5小时								
	7. 建筑层数：层数为地上6层和地上4层。新增设电梯停靠层数为2层及以上楼层。	■	油漆工程								
	8. 电梯井道高度：15.12m（4F） 23.30m（6F）		1、钢构件除锈后应立即涂漆，底漆为环氧富锌漆，中漆为云氧化橡胶，面漆为氧化橡胶丙烯酸磁漆。无机富氧底漆								
	9. 建筑标高：（1）相对标高±0.00同已有建筑一层室内地面，现场复核后方可施工。		二遍，中间漆两遍。脂肪族聚氨酯面漆二遍，匹配于 Sa2.5 级除锈等级的涂料选择标准。								
	（2）本工程楼地面标高除屋顶外，均指建筑完成面；电梯基坑、井道尺寸、顶层高度		2、钢构件涂装防锈的要求：<a>当采用厚形防火涂料时，构件表面除锈后，涂两遍防锈底漆，								
	等均需电梯厂家现场复核确认无误后方可施工。现场与图纸有出入的地方，以现场为准。		拟采用无机富锌底漆，干膜总厚度为75um；当采用薄形防火涂料时，构件表面除锈后，涂两								
二.	设计范围		遍防锈底漆，拟采用无机富锌底漆，为增强防腐能力，干膜总厚度 125um 以上，								
	1. 本工程的施工图设计包括建筑、结构、电气专业配套内容。需电梯厂家配合施工。		然后在其表面刷相应的防火涂料。<c>对于外露构件，其表面除锈后，刷防锈底漆二道，								
	2. 本建筑施工图仅承担一般室内装修设计，精装修及特殊装修另行委托设计。		并最终达到二底、二中、二面的要求，涂层干膜总厚度不小于125um。								
	3. 本建筑施工图含总平面布置图，主要表示建筑定位及室内外高差，电梯相对已有建筑轮廓的定位关系。	■	电梯设计								
	景观设计须另行委托。		1、本工程所采用的电梯均由甲方提供井道尺寸参数，若后期需要修改尺寸，可进行沟通确认进行变更或现场确定。								
	4. 关于建筑外立面效果，本次设计仅示意造型和材质，具体构造做法应委托专业公司进行设计及安装。		2、电梯井道四周外围护采用玻璃幕墙、6+6mm 镀膜安全钢化玻璃。幕墙须有资质专业厂家进行细化设计制作安装。								
三.	设计依据		3、所有门窗、墙体均选用高档五金配件，五金件具体形式和数量由甲方与厂家协商决定。								
	1. 相关文件		4、所有门窗、墙体制作前需现场复核尺寸和数量，确定无误后再加工安装。								
	（1）甲方认可的设计方案。（3）双方签订的设计合同。		5、本工程为多层钢结构电梯井道，为无机房电梯，钢柱、钢梁均采用方钢，采用焊接结合；								
	（2）甲方提供的设计任务书。（4）地勘公司提供的勘察报告		基础采用钢筋混凝土基础，与钢柱连接为地脚锚栓连接。								
2.	相关主要规范、规定。		6、电梯基坑深见图，电梯井道檐高见图，附着楼层2以上各层，层高见图，电梯为800kg，额定速度为1.0m/s。								
	（1）《建筑工程设计文件编制深度规定》（2016年版）		7、本工程电梯井道内径尺寸为见图，外径尺寸为见图，其他参数如下表。								
	（2）《民用建筑设计统一标准》（GB 50352-2019）		参数	电梯型号	额定载重量	额定速度	轿厢规格	开门留洞尺寸	停站数	提升高度	基坑深度
	（3）《全国民用建筑工程设计技术措施》（规划、建筑、景观2009年）		数值	由甲方自定	800kg	1.0m/s	1.4m×1.35m	2.2m×1.1m	5	14.20m	1.5m
	（4）《建筑设计防火规范》（GB50016-2014）（2018年版）		8、该楼设置电梯见平面图，电梯与原建筑楼梯连接直接进入楼内。外加装电梯仅提供2层以上住户分别进入楼层入户。								
	（5）《建筑内部装修设计防火规范》（GB 50222-2017）		9、每层走道临空幕墙内侧均设置不锈钢栏杆，栏杆具体做法严格按陕09J08执行。								
	（6）《无障碍设计规范》（GB50763-2012）		10、每层走道临空幕墙内侧均设置不锈钢栏杆，栏杆具体做法严格按陕09J08执行。								
	（7）《建筑玻璃应用技术规程》（JGJ 113-2015）		11、未尽事宜应严格按国家及当地有关现行规范、规定要求进行施工。								
	（8）《住宅设计规范》（GB50096-2011）	■	其他 1. 本工程设计施工图，必须经规划、消防、人防、抗震及施工图审查等有关部门审批通过后方可施工。								
	（9）与本工程类型相应的现行建筑设计规范。		2. 由于本次设计是在原结构基础上，增加电梯，因此针对现场的室内外高差及原楼的楼层高度以现场实际为准。								
四.	标注说明		3. 施工中应加强对成品构件的保护。如大量的铝合金门窗、石材等，应绝对避免砂浆及水泥的污染。								
	平面图中的尺寸以mm为单位。标高以 m 为单位，图中所注的标高除注明者外，		4. 设备与材料的选用应选择优质品质，材料的材质，颜色在选用时，应经建设单位并由设计单位认可，以保证质量。								
	均建筑完成面标高。尺寸均以标注的数字为准，不得在图中量取。		5. 楼梯出入口，车道出入口、增加电梯后人行通道等配合室外总体结合现场情况进行调整，不在本次设计范围。								
五.	本说明未提及的各项材料规格、材质、施工及验收等要求，均应遵照国家标准各项工程施工及验收规范进行。		6. 本单元加装电梯不影响本建筑其他单元及其他相邻建筑日照。并征得本单元所有住户及所有利害关系人的同意。								
六.	当门窗（含采光屋顶、防火门窗）、幕墙（玻璃、金属及石材）等特殊钢结构等建筑部件另行委托		7. 施工过程中，建设、设计及施工单位三方应密切配合，及时发现并解决问题。								
	设计、制作和安装时，生产厂家必须具有国家认定的相应资质，其产品的各项性能指标应符合相关技术规范										
	要求。还应及时提供与结构主体有关的预埋件和预留洞口的尺寸、误差范围位置、在制作前应复核土建施工后										
	的相关尺寸、以确保安装无误。										

设计单位
DESIGN UNIT

智诚建科
ZHI CHENG
ARCH-TECH

智诚建科设计有限公司
ZHI CHENG ARCH-TECH DESIGN Co.,LTD
建筑工程甲级设计证书 A252007617
No. A252007617 CLASS A OF ARCHITECTUREDESIGN (PRC)
贵州省铜仁市万山区仁山街道办事处大众创业万众
创新产业园主楼B栋10楼B1006
E-mail : zcarchtech@163.com
电话 : 0851-88417568
邮编: 554200

合作设计单位
CO-OPERATED WITH

出图专用章
SHADCL PROJECT SEAL

未加盖本公司出图专用章无效 INVALID NO THE SPECIAL SEAL

注册执业章
REGISTERED SEAL

修改日期
REVISION DATE

修改内容
AMENDMENT

建设单位
CLIENT

陕西省戏曲研究院

项目名称
PROJECT TITLE

陕西省戏曲研究院加装电梯钢结构井道

子项名称
SUB TITLE

练功排练场加装电梯钢结构井道





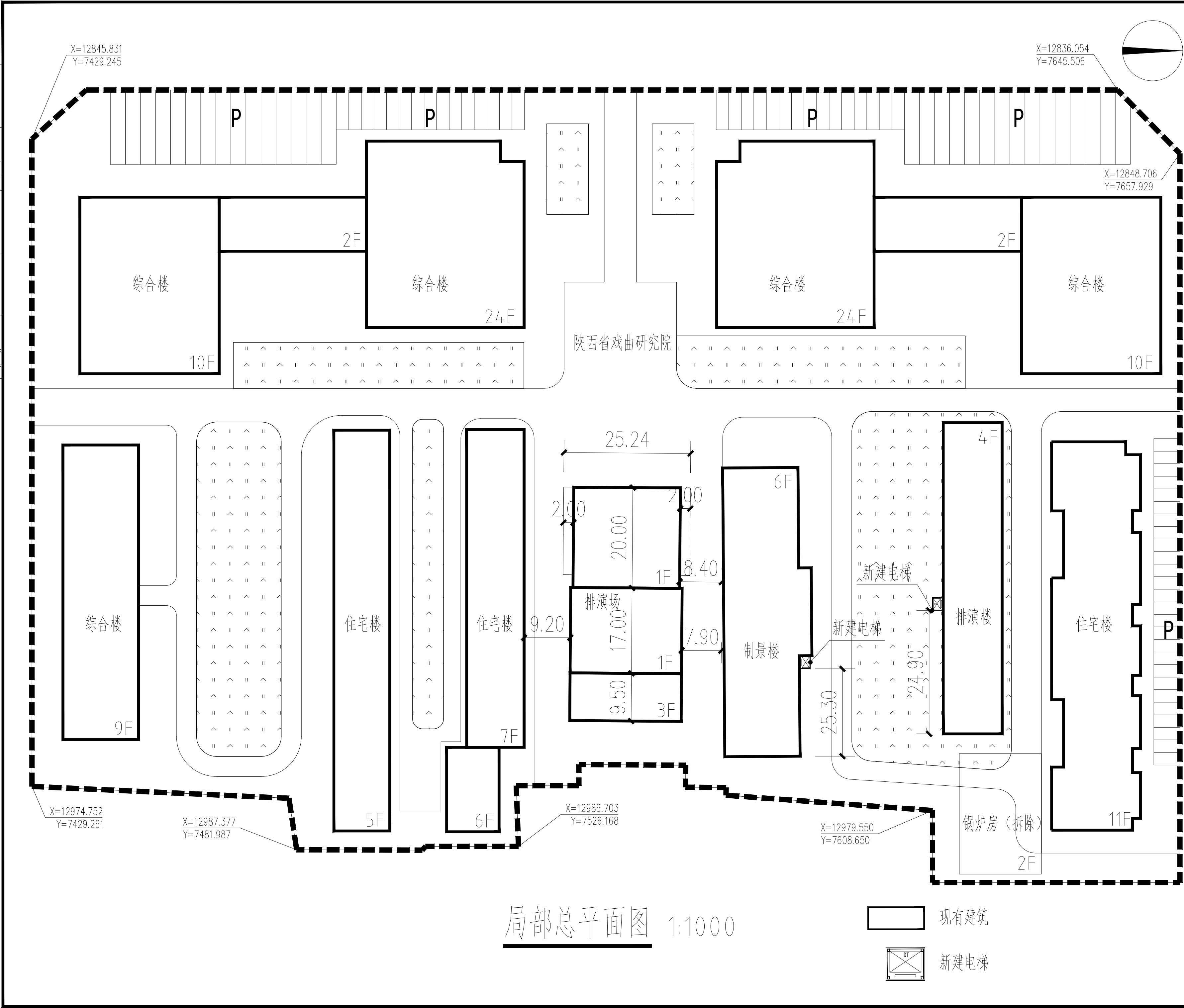

图纸名称
DRAWING TITLE

建筑设计总说明

项目负责人 PROJECT DIRECTOR	魏银川	魏银川
审定人 AUTHORIZED BY	杨德松	杨德松
专业负责人 DISCIPLINE RESPONSIBLE BY	魏银川	魏银川
校对人 CHECKED BY	李邦贵	李邦贵
设计人 DESIGNED BY	张岩	张岩
制图人 DRAWING BY	张岩	张岩
专业 SPECIALTY	建筑	设计阶段 DESIGN STAGE
比例 SCALE	1:50	日期 DATE
工程编号 PROJECT NO.		2023.06
规格 DWG. SIZE	A2	图号 DRAWING NO.
		01
		版本 VERSION
		第一版

暖通	给排水	工艺	自控
建筑	结构	电气	弱电



设计单位 DESIGN UNIT		
 智诚建科 ZHI CHENG ARCH-TECH		
智诚建科设计有限公司 ZHI CHENG ARCH-TECH DESIGN Co.,LTD 建筑工程甲级设计证书 A252007617 No. A252007617 CLASS A OF ARCHITECTUREDESIGN (PRC) 贵州省铜仁市万山区仁山街道办事处大众创业万众 创新产业园主楼B栋10楼B1006 E-mail: zcarchtech@163.com 电话: 0851-88417568 邮编: 554200		
合作设计单位 CO-OPERATED WITH		
出图专用章 SHADCL PROJECT SEAL		
未加盖本公司出图专用章无效 INVALID NO THE SPECIAL SEAL		
注册执业章 REGISTERED SEAL		
修改日期 REVISION DATE		
修改内容 AMENDMENT		
建设单位 CLIENT		
陕西省戏曲研究院		
项目名称 PROJECT TITLE		
陕西省戏曲研究院加装电梯钢结构井道		
子项名称 SUB TITLE		
图纸名称 DRAWING TITLE		
局部总平面图		
项目负责人 PROJECT DIRECTOR	魏银川	
审定人 AUTHORIZED BY	杨德松	
专业负责人 DISCIPLINE RESPONSIBLE BY	魏银川	
校对人 CHECKED BY	李邦贵	
设计人 DESIGNED BY	张岩	
制图人 DRAWING BY	张岩	
专业 SPECIALTY	建筑	设计阶段 DESIGN STAGE
比例 SCALE	1:50	报建阶段
工程编号 PROJECT NO.		日期 DATE
规格 DWG. SIZE	A2	2023. 06
	版本 VERSION	02
		第一版

暖通	给排水	工艺	专业
建筑	结构	电气	专业

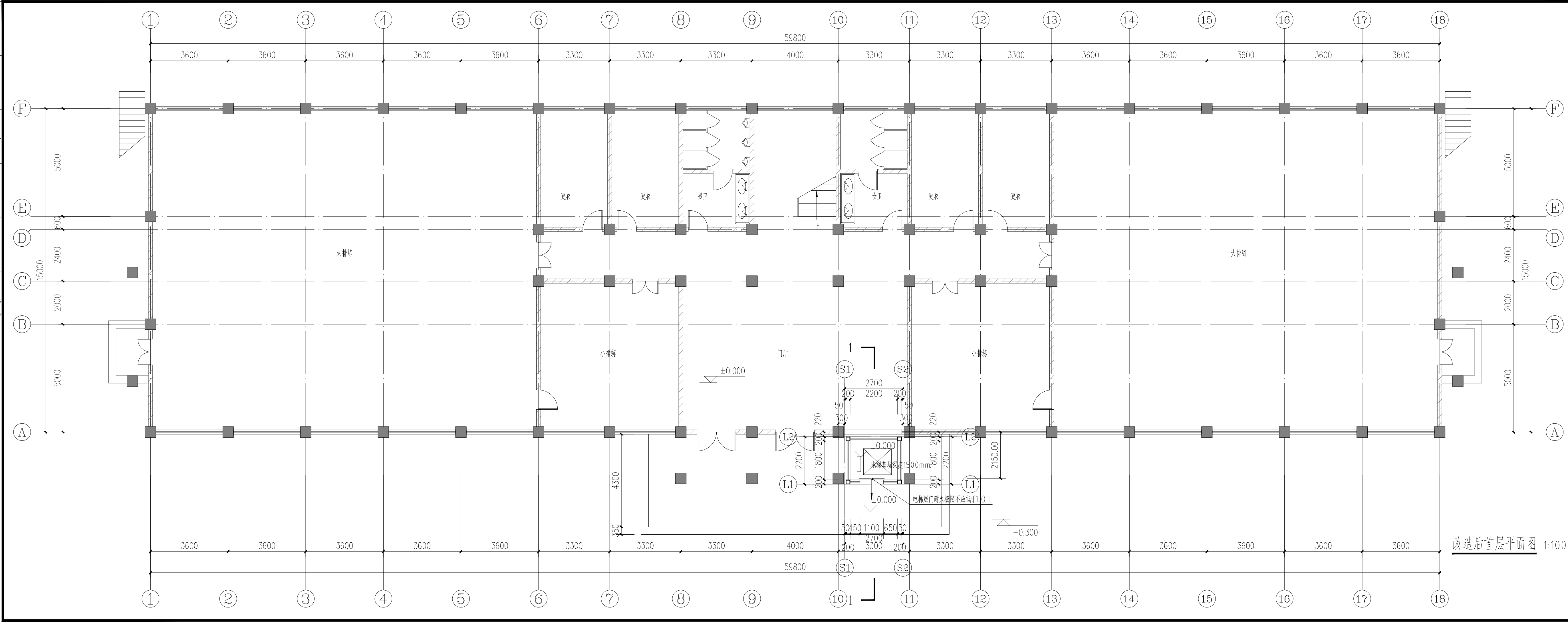

改造后首层平面图 1:100

设计单位 DESIGN UNIT			
 智诚建科 ZHI CHENG ARCH-TECH			
智诚建科设计有限公司 ZHI CHENG ARCH-TECH DESIGN Co.,LTD 建筑工程甲级设计证书 A252007617 No. A252007617 CLASS A OF ARCHITECTURE DESIGN (PRO) 贵州省铜仁市万山区仁山街道办事处大众创业万众 创新产业园主楼B栋10楼B1006 E-mail: zcarchtech@163.com 电话: 0851-88417568 邮编: 554200			
出图专用章 SHADCL PROJECT SEAL			
未加盖本公司出图专用章无效 INVALID NO THE SPECIAL SEAL			
注册执业章 REGISTERED SEAL			
修改日期 REVISION DATE			
修改内容 AMENDMENT			
建设单位 CLIENT			
陕西省戏曲研究院			
项目名称 PROJECT TITLE			
陕西省戏曲研究院加装电梯钢结构井道			
子项名称 SUB TITLE			
练功排演场加装电梯钢结构井道			
图纸名称 DRAWING TITLE			
改造后首层平面图			
项目负责人 PROJECT DIRECTOR	魏银川		
审定人 AUTHORIZED BY	杨德松		
专业负责人 DISCIPLINE RESPONSIBLE BY	魏银川		
校对人 CHECKED BY	李邦贵		
设计人 DESIGNED BY	张岩		
制图人 DRAWING BY	张岩		
专业 SPECIALTY	建筑	设计阶段 DESIGN STAGE	报建阶段
比例 SCALE	1:100	日期 DATE	2023. 06
工程编号 PROJECT NO.		图号 DRAWING NO.	03
规格 DWG. SIZE	A3+1	版本 VERSION	第一版

暖通	给排水	工艺	自控
建筑	结构	电气	弱电

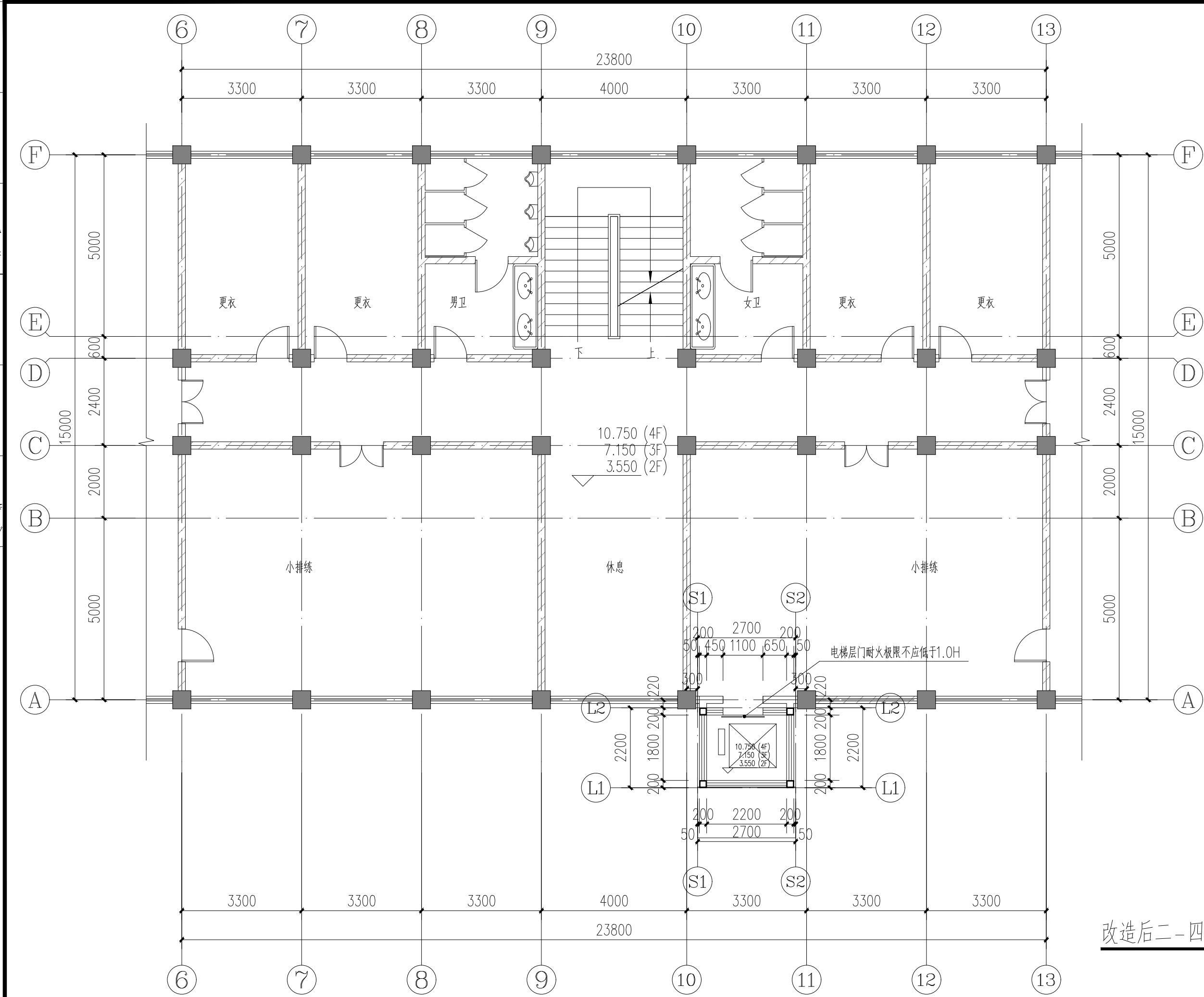

改造后二-四层平面图 1:100

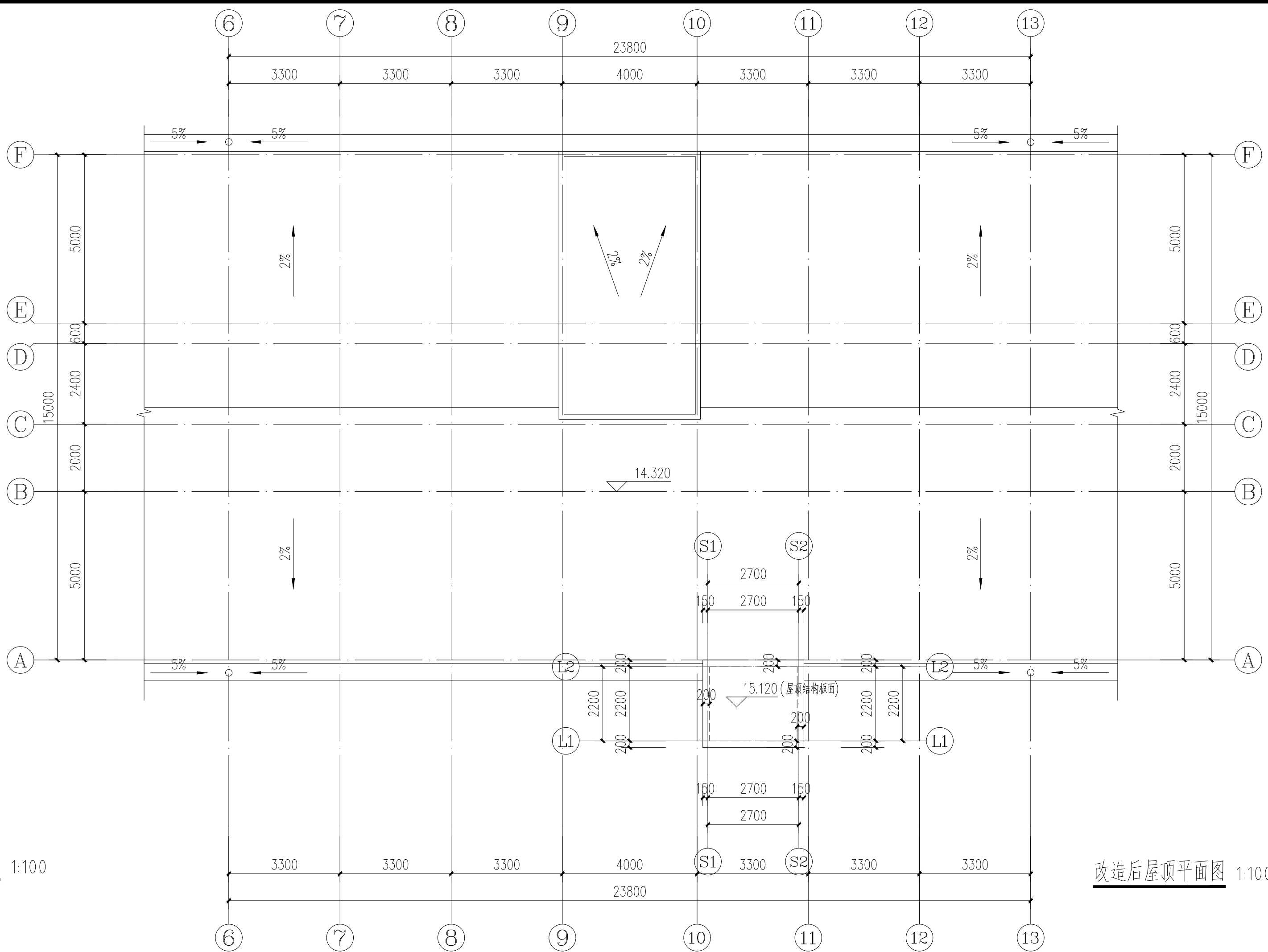

改造后屋顶平面图 1:100

设计单位
DESIGN UNIT



智诚建科
ZHI CHENG
ARCH-TECH

智诚建科设计有限公司
ZHI CHENG ARCH-TECH DESIGN Co.,LTD
建筑工程甲级设计证书 A252007617
No. A252007617 CLASS A OF ARCHITECTURE DESIGN (PRO)
贵州省铜仁市万山区仁山街道办事处大众创业万众
创新产业园主楼B栋10楼B1006
E-mail: zcarchtech@163.com
电话: 0851-88417568
邮编: 554200

注册执业章
SHADCL PROJECT SEAL

未加盖本公司出图专用章无效 INVALID NO THE SPECIAL SEAL
注册执业章
REGISTERED SEAL

修改日期
REVISION DATE
修改内容
AMENDMENT

建设单位
CLIENT
陕西省戏曲研究院

项目名称
PROJECT TITLE
陕西省戏曲研究院加装电梯钢结构井道

子项名称
SUB TITLE
练功排演场加装电梯钢结构井道

图纸名称
DRAWING TITLE
改造后二-四层平面图
改造后屋顶平面图

项目负责人 PROJECT DIRECTOR	魏银川	
审定人 AUTHORIZED BY	杨德松	
专业负责人 DISCIPLINE RESPONSIBLE BY	魏银川	
校对人 CHECKED BY	李邦贵	
设计人 DESIGNED BY	张岩	
制图人 DRAWING BY	张岩	
专业 SPECIALTY	建筑	设计阶段 DESIGN STAGE 报建阶段
比例 SCALE	1:100	日期 DATE 2023.06
工程编号 PROJECT NO.	图号 DRAWING NO.	04
规格 DWG. SIZE	A3+1	版本 VERSION 第一版



改造后⑨-⑫轴立面图 1:100

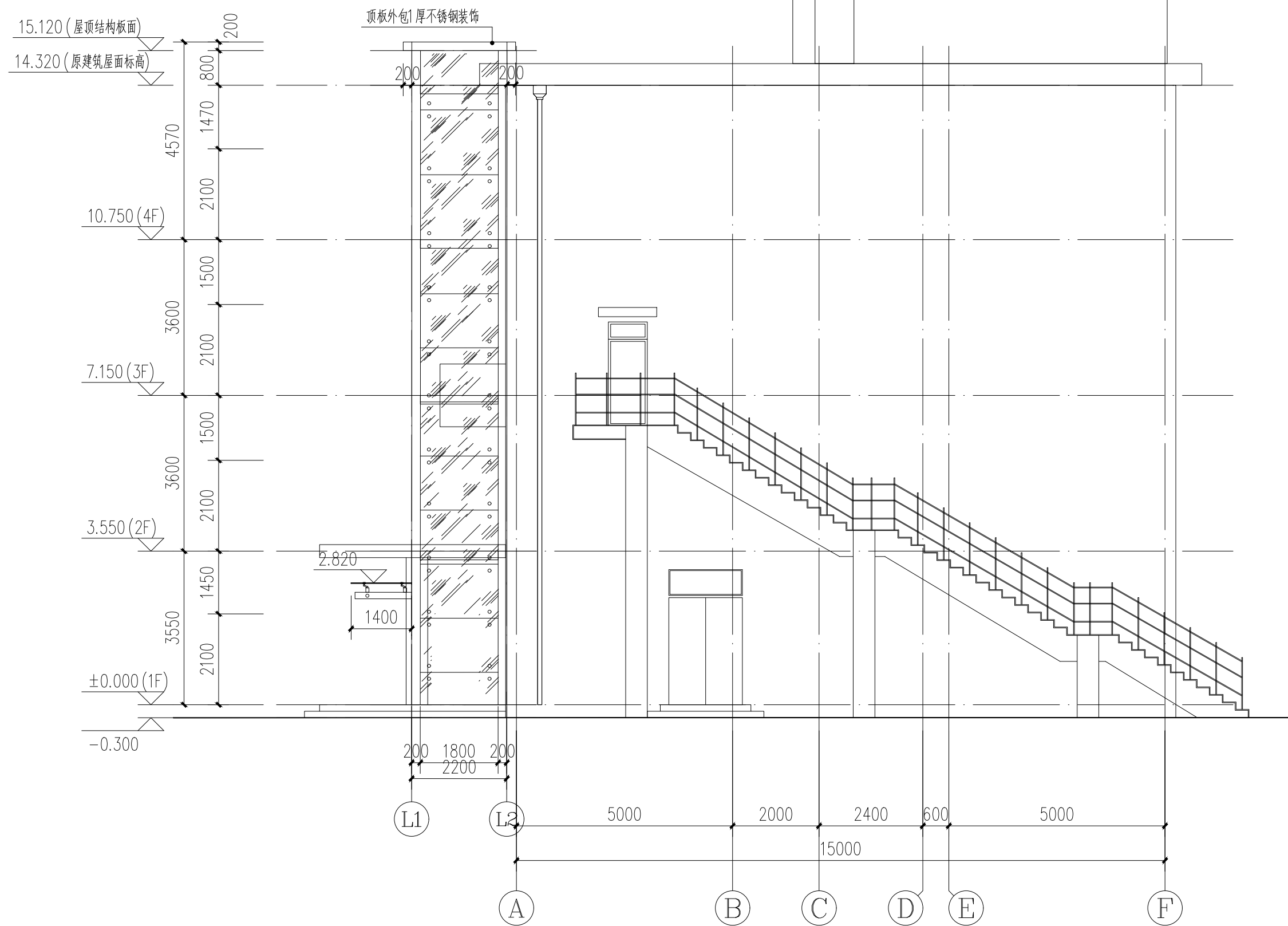
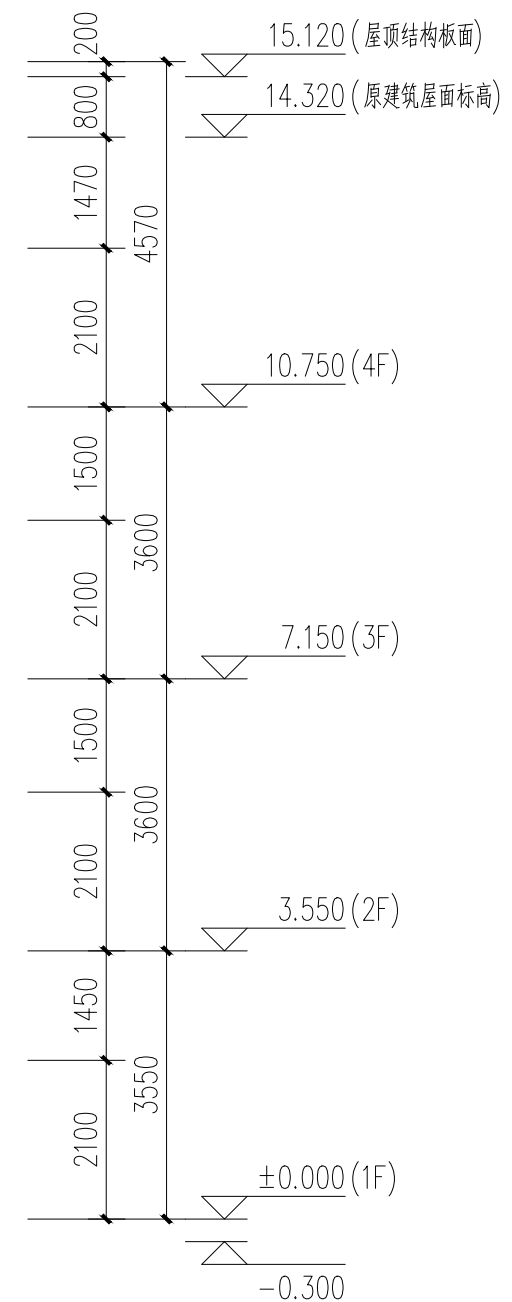

改造后(A)-(F)轴立面图 1:100

设计单位
DESIGN UNIT



智诚建科
ZHI CHENG
ARCH-TECH

智诚建科设计有限公司
ZHI CHENG ARCH-TECH DESIGN Co.,LTD
建筑工程甲级设计证书 A252007617
No. A252007617 CLASS A OF ARCHITECTUREDESIGN (PRC)
贵州省铜仁市万山区山江街道办事处大众创业万众
创新产业园主楼B栋10楼B1006
E-mail: zcarchtech@163.com
电话: 0851-88417568
邮编: 554200

出图专用章

SHADCL PROJECT SEA

未加盖本公司出图

注册执业章

修改日期

REVISION DATE	1/13/16
---------------	---------

修改内容
AMENDMENT

建设单位

建设单位
CLIENT

陕西省戏曲研究院

项目名称

PROJECT TITLE
陆西少

陕西省戏曲研究院加装电梯钢结构开道

子项名称	子项内容	子项数量	子项金额	子项备注
1.1.1.1	1.1.1.1.1	1	1.1.1.1.1.1	1.1.1.1.1.1.1
1.1.1.2	1.1.1.2.1	1	1.1.1.2.1.1	1.1.1.2.1.1.1
1.1.1.3	1.1.1.3.1	1	1.1.1.3.1.1	1.1.1.3.1.1.1
1.1.1.4	1.1.1.4.1	1	1.1.1.4.1.1	1.1.1.4.1.1.1
1.1.1.5	1.1.1.5.1	1	1.1.1.5.1.1	1.1.1.5.1.1.1
1.1.1.6	1.1.1.6.1	1	1.1.1.6.1.1	1.1.1.6.1.1.1
1.1.1.7	1.1.1.7.1	1	1.1.1.7.1.1	1.1.1.7.1.1.1
1.1.1.8	1.1.1.8.1	1	1.1.1.8.1.1	1.1.1.8.1.1.1
1.1.1.9	1.1.1.9.1	1	1.1.1.9.1.1	1.1.1.9.1.1.1
1.1.1.10	1.1.1.10.1	1	1.1.1.10.1.1	1.1.1.10.1.1.1
1.1.1.11	1.1.1.11.1	1	1.1.1.11.1.1	1.1.1.11.1.1.1
1.1.1.12	1.1.1.12.1	1	1.1.1.12.1.1	1.1.1.12.1.1.1
1.1.1.13	1.1.1.13.1	1	1.1.1.13.1.1	1.1.1.13.1.1.1
1.1.1.14	1.1.1.14.1	1	1.1.1.14.1.1	1.1.1.14.1.1.1
1.1.1.15	1.1.1.15.1	1	1.1.1.15.1.1	1.1.1.15.1.1.1
1.1.1.16	1.1.1.16.1	1	1.1.1.16.1.1	1.1.1.16.1.1.1
1.1.1.17	1.1.1.17.1	1	1.1.1.17.1.1	1.1.1.17.1.1.1
1.1.1.18	1.1.1.18.1	1	1.1.1.18.1.1	1.1.1.18.1.1.1
1.1.1.19	1.1.1.19.1	1	1.1.1.19.1.1	1.1.1.19.1.1.1
1.1.1.20	1.1.1.20.1	1	1.1.1.20.1.1	1.1.1.20.1.1.1
1.1.1.21	1.1.1.21.1	1	1.1.1.21.1.1	1.1.1.21.1.1.1
1.1.1.22	1.1.1.22.1	1	1.1.1.22.1.1	1.1.1.22.1.1.1
1.1.1.23	1.1.1.23.1	1	1.1.1.23.1.1	1.1.1.23.1.1.1
1.1.1.24	1.1.1.24.1	1	1.1.1.24.1.1	1.1.1.24.1.1.1
1.1.1.25	1.1.1.25.1	1	1.1.1.25.1.1	1.1.1.25.1.1.1
1.1.1.26	1.1.1.26.1	1	1.1.1.26.1.1	1.1.1.26.1.1.1
1.1.1.27	1.1.1.27.1	1	1.1.1.27.1.1	1.1.1.27.1.1.1
1.1.1.28	1.1.1.28.1	1	1.1.1.28.1.1	1.1.1.28.1.1.1
1.1.1.29	1.1.1.29.1	1	1.1.1.29.1.1	1.1.1.29.1.1.1
1.1.1.30	1.1.1.30.1	1	1.1.1.30.1.1	1.1.1.30.1.1.1
1.1.1.31	1.1.1.31.1	1	1.1.1.31.1.1	1.1.1.31.1.1.1
1.1.1.32	1.1.1.32.1	1	1.1.1.32.1.1	1.1.1.32.1.1.1
1.1.1.33	1.1.1.33.1	1	1.1.1.33.1.1	1.1.1.33.1.1.1
1.1.1.34	1.1.1.34.1	1	1.1.1.34.1.1	1.1.1.34.1.1.1
1.1.1.35	1.1.1.35.1	1	1.1.1.35.1.1	1.1.1.35.1.1.1
1.1.1.36	1.1.1.36.1	1	1.1.1.36.1.1	1.1.1.36.1.1.1
1.1.1.37	1.1.1.37.1	1	1.1.1.37.1.1	1.1.1.37.1.1.1
1.1.1.38	1.1.1.38.1	1	1.1.1.38.1.1	1.1.1.38.1.1.1
1.1.1.39	1.1.1.39.1	1	1.1.1.39.1.1	1.1.1.39.1.1.1
1.1.1.40	1.1.1.40.1	1	1.1.1.40.1.1	1.1.1.40.1.1.1
1.1.1.41	1.1.1.41.1	1	1.1.1.41.1.1	1.1.1.41.1.1.1
1.1.1.42	1.1.1.42.1	1	1.1.1.42.1.1	1.1.1.42.1.1.1
1.1.1.43	1.1.1.43.1	1	1.1.1.43.1.1	1.1.1.43.1.1.1
1.1.1.44	1.1.1.44.1	1	1.1.1.44.1.1	1.1.1.44.1.1.1
1.1.1.45	1.1.1.45.1	1	1.1.1.45.1.1	1.1.1.45.1.1.1
1.1.1.46	1.1.1.46.1	1	1.1.1.46.1.1	1.1.1.46.1.1.1
1.1.1.47	1.1.1.47.1	1	1.1.1.47.1.1	1.1.1.47.1.1.1
1.1.1.48	1.1.1.48.1	1	1.1.1.48.1.1	1.1.1.48.1.1.1
1.1.1.49	1.1.1.49.1	1	1.1.1.49.1.1	1.1.1.49.1.1.1
1.1.1.50	1.1.1.50.1	1	1.1.	

SUB TITLE
let x

练功排演场加装电梯钢结构开道

图 纸 名 称

DRAWING TITLE

改造后⑨-⑫轴立面图

改造后(A)~(F)轴立面图

项目负责人 PROJECT DIRECTOR	魏银川	魏银川
审定人 AUTHORIZED BY	杨德松	杨德松
专业负责人 DISCIPLINE RESPONSIBLE BY	魏银川	魏银川
校对人 CHECKED BY	李邦贵	李邦贵
设计人 DESIGNED BY	张岩	张岩
制图人 DRAWING BY	张岩	张岩
专业 SPECIALTY	建 筑	设计阶段 DESIGN STAGE
比例 SCALE	1 : 100	日期 DATE
工程编号 PROJECT NO.		2023. 06
规格 DWG. SIZE	A3+1	图号 DRAWING NO.
		05
		版本 VERSION
		第一版

暖通	给排水	电气	工艺	自控	
建筑	结构	电气	暖通		

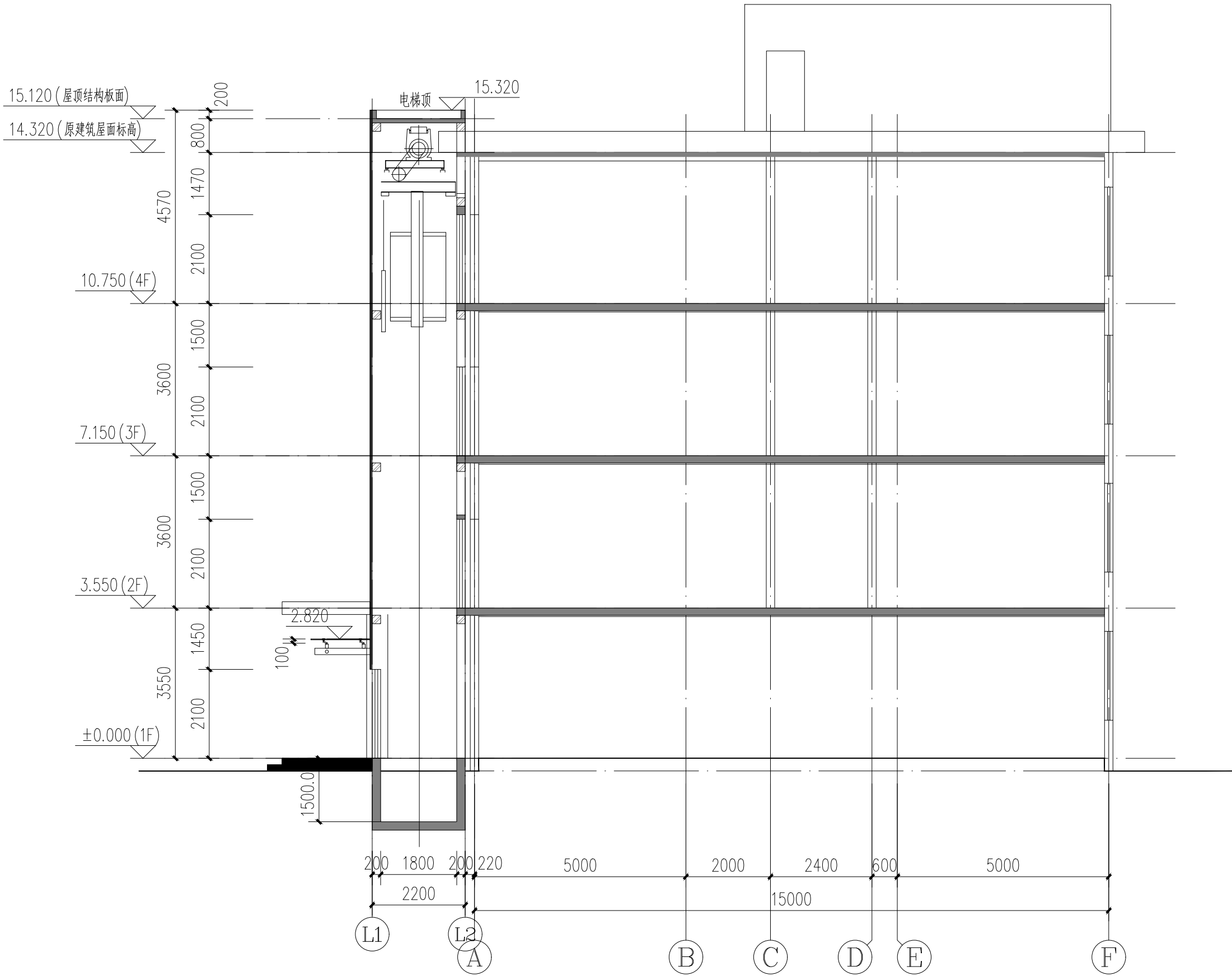

改造后1-1剖面图 1:100

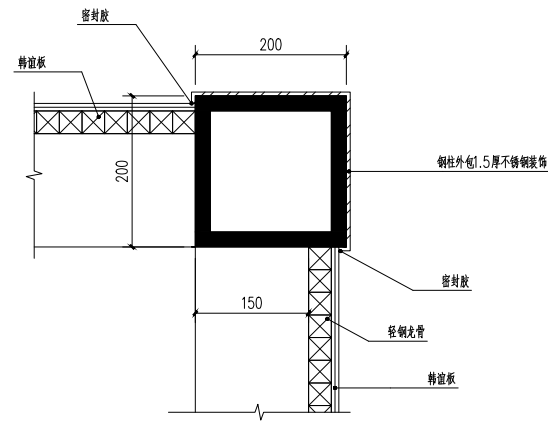

节点详图一 1:5

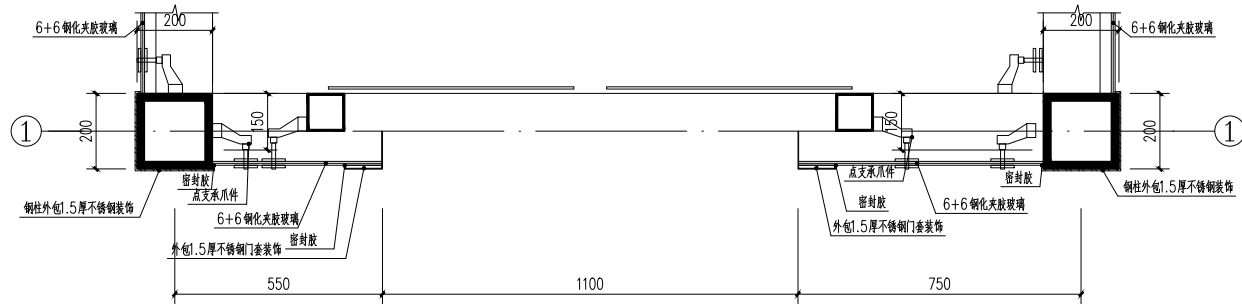

节点详图二 1:10

设计单位 DESIGN UNIT		
 智诚建科 ZHI CHENG ARCH-TECH		
智诚建科设计有限公司 ZHI CHENG ARCH-TECH DESIGN Co.,LTD 建筑工程甲级设计证书 A252007617 No. A252007617 CLASS A OF ARCHITECTURE DESIGN (PRC) 贵州省铜仁市万山区仁山街道办事处大众创业万众 创新产业园主楼B栋10楼B1006 E-mail: zcarchtech@163.com 电话: 0851-88417568 邮编: 554200		
出图专用章 SHADCL PROJECT SEAL		
未加盖本公司出图专用章无效 INVALID NO THE SPECIAL SEAL		
注册执业章 REGISTERED SEAL		
修改日期 REVISION DATE		
修改内容 AMENDMENT		
建设单位 CLIENT		
陕西省戏曲研究院		
项目名称 PROJECT TITLE		
陕西省戏曲研究院加装电梯钢结构井道		
子项名称 SUB TITLE		
练功排演场加装电梯钢结构井道		
图纸名称 DRAWING TITLE		
改造后1-1剖面图 节点详图		
项目负责人 PROJECT DIRECTOR	魏银川	魏银川
审定人 AUTHORIZED BY	杨德松	杨德松
专业负责人 DISCIPLINE RESPONSIBLE BY	魏银川	魏银川
校对人 CHECKED BY	李邦贵	李邦贵
设计人 DESIGNED BY	张岩	张岩
制图人 DRAWING BY	张岩	张岩
专业 SPECIALTY	建筑	设计阶段 DESIGN STAGE
比例 SCALE	1:100	报建阶段 DATE
工程编号 PROJECT NO.		图号 DRAWING NO.
规格 DWG. SIZE	A3+1/2	06 版本 VERSION
		第一版

暖通	给排水	工艺	目录
建筑	结构	电气	景观

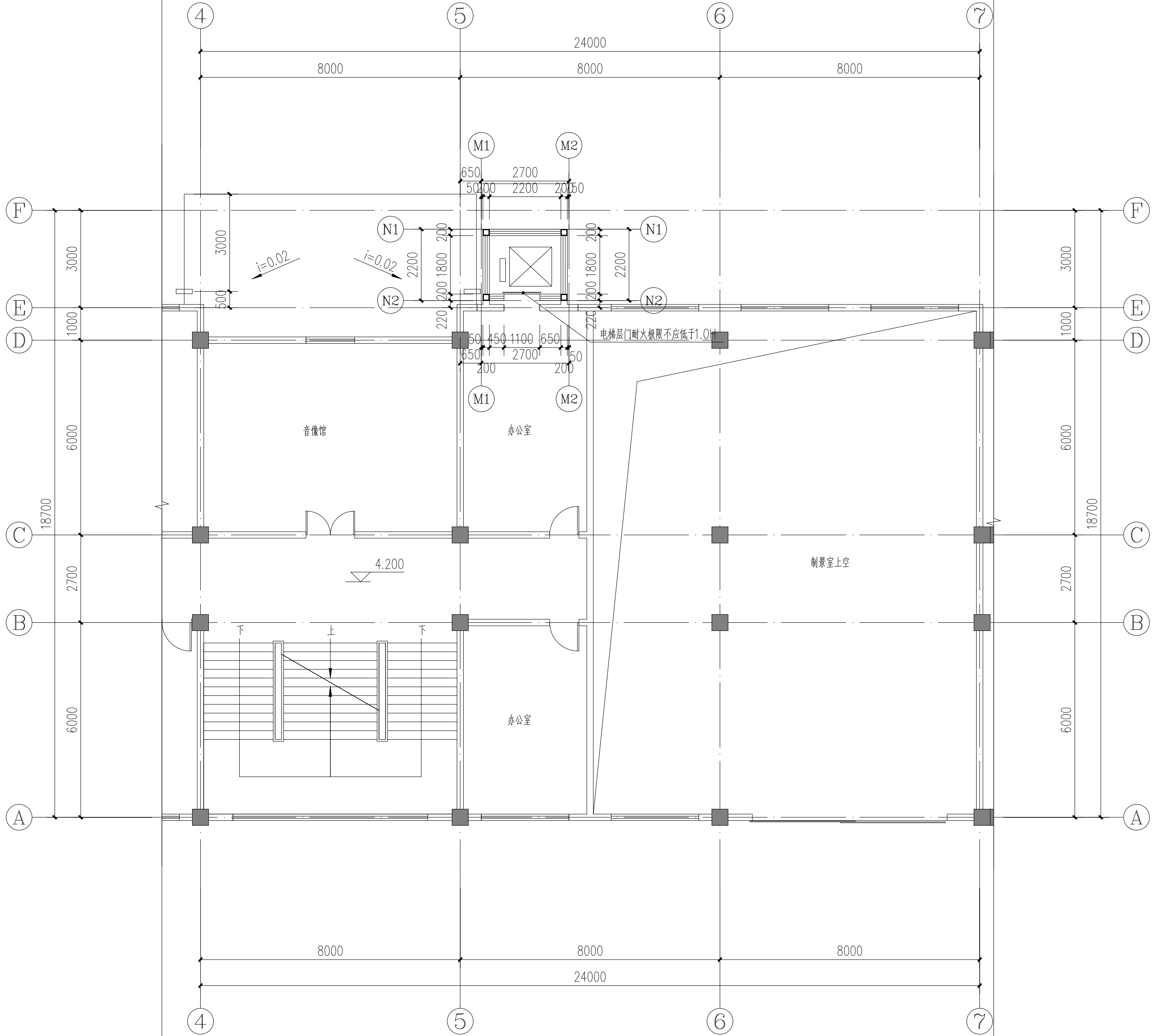

改造后二层平面图 1:100

设计单位 DESIGN UNIT		
<div><div></div><div>智诚建科 ZHI CHENG ARCH-TECH</div></div>		
智 诚 建 科 设 计 有 限 公 司 ZHI CHENG ARCH-TECH DESIGN Co.,LTD 建筑工程甲级设计证书 A252007617 No. A252007617 CLASS A OF ARCHITECTUREDESIGN (PRC) 贵州省铜仁市万山区仁山街道办事处大众创业万众 创新产业园主楼B栋10楼B1006 E-mail: zcarchtech@163.com 电话: 0851-88417568 邮编: 554200		
合作设计单位 CO-OPERATED WITH		
出图专用章 SHADCL PROJECT SEAL		
未加盖本公司出图专用章无效 INVALID NO THE SPECIAL SEAL		
注册执业章 REGISTERED SEAL		
修改日期 REVISION DATE		
修改内容 AMENDMENT		
建设单位 CLIENT		
陕西省戏曲研究院		
项目名称 PROJECT TITLE		
陕西省戏曲研究院加装电梯钢结构井道		
子项名称 SUB TITLE		
制景业务综合楼加装电梯钢结构井道		
图纸名称 DRAWING TITLE		
改造后二层平面图		
项目负责人 PROJECT DIRECTOR	魏银川	魏银川
审定人 AUTHORIZED BY	杨德松	杨德松
专业负责人 DISCIPLINE RESPONSIBLE BY	魏银川	魏银川
校对人 CHECKED BY	李邦贵	李邦贵
设计人 DESIGNED BY	张岩	张岩
制图人 DRAWING BY	张岩	张岩
专业 SPECIALTY	建 筑	设计阶段 DESIGN STAGE
比例 SCALE	1:100	报建阶段 DATE
工程编号 PROJECT NO.		2023. 06
规格 DWG. SIZE	A2	图号 DRAWING NO.
		08
		版本 VERSION
		第一版

暖通	给排水	工艺	目录
建筑	结构	电气	景观

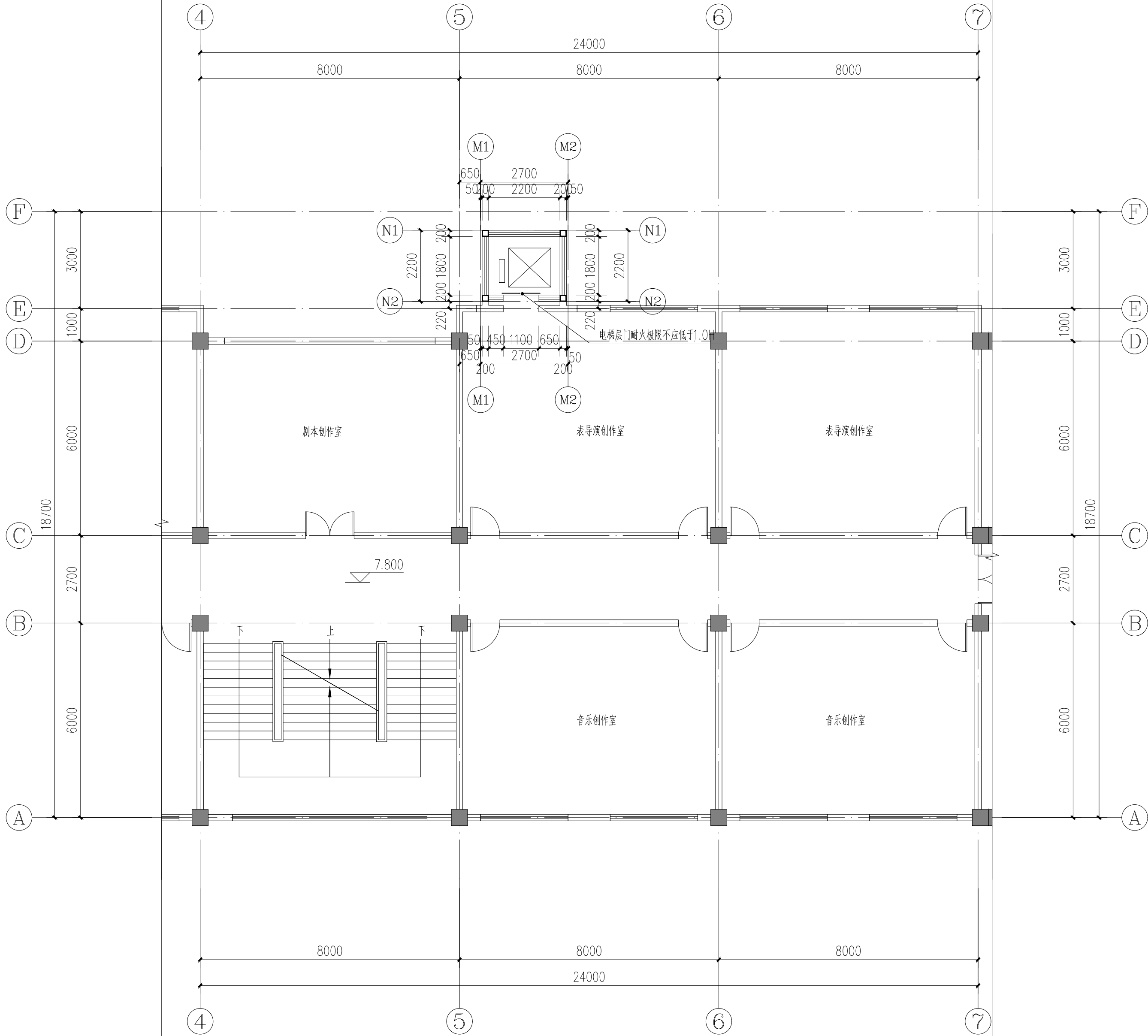

改造后三层平面图 1:100

设计单位 DESIGN UNIT		
<div><div></div><div>智诚建科 ZHI CHENG ARCH-TECH</div></div>		
智 诚 建 科 设 计 有 限 公 司 ZHI CHENG ARCH-TECH DESIGN Co.,LTD 建筑工程甲级设计证书 A252007617 No. A252007617 CLASS A OF ARCHITECTUREDESIGN (PRC) 贵州省铜仁市万山区仁山街道办事处大众创业万众 创新产业园主楼B栋10楼B1006 E-mail: zcarchtech@163.com 电话: 0851-88417568 邮编: 554200		
合作设计单位 CO-OPERATED WITH		
出图专用章 SHADCL PROJECT SEAL		
未加盖本公司出图专用章无效 INVALID NO THE SPECIAL SEAL		
注册执业章 REGISTERED SEAL		
修改日期 REVISION DATE		
修改内容 AMENDMENT		
建设单位 CLIENT		
陕西省戏曲研究院		
项目名称 PROJECT TITLE		
陕西省戏曲研究院加装电梯钢结构井道		
子项名称 SUB TITLE		
制景业务综合楼加装电梯钢结构井道		
图纸名称 DRAWING TITLE		
改造后三层平面图		
项目负责人 PROJECT DIRECTOR	魏银川	魏银川
审定人 AUTHORIZED BY	杨德松	杨德松
专业负责人 DISCIPLINE RESPONSIBLE BY	魏银川	魏银川
校对人 CHECKED BY	李邦贵	李邦贵
设计人 DESIGNED BY	张岩	张岩
制图人 DRAWING BY	张岩	张岩
专业 SPECIALTY	建 筑	设计阶段 DESIGN STAGE
比例 SCALE	1:100	报建阶段 DATE
工程编号 PROJECT NO.		2023. 06
规格 DWG. SIZE	A2	图号 DRAWING NO.
		09
		版本 VERSION
		第一版

暖通	给排水	工艺	目录
建筑	结构	电气	景观

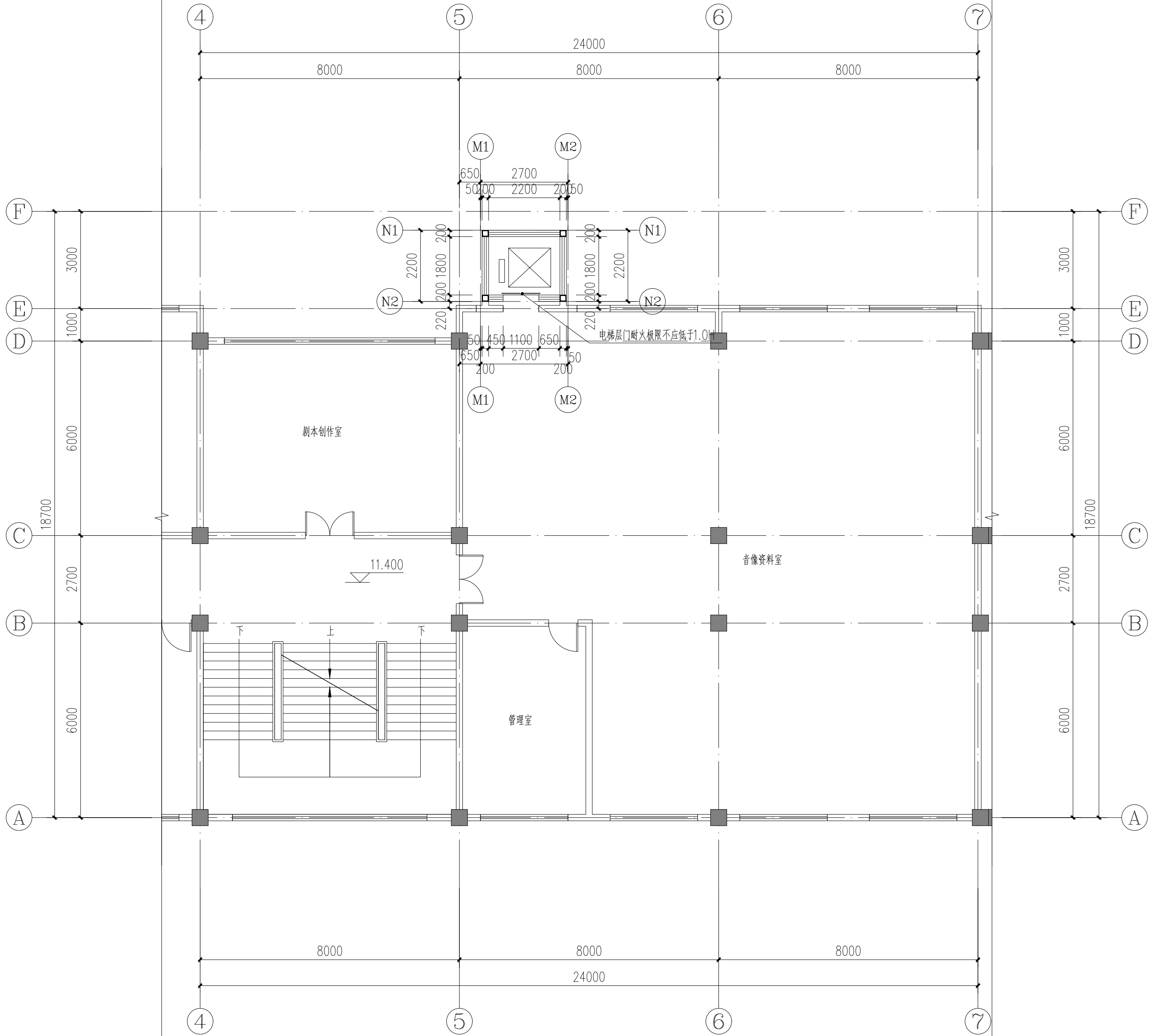

改造后四层平面图 1:100

设计单位 DESIGN UNIT		
<div><div></div><div>智诚建科 ZHI CHENG ARCH-TECH</div></div>		
智 诚 建 科 设 计 有 限 公 司 ZHI CHENG ARCH-TECH DESIGN Co.,LTD 建筑工程甲级设计证书 A252007617 No. A252007617 CLASS A OF ARCHITECTUREDESIGN (PRC) 贵州省铜仁市万山区仁山街道办事处大众创业万众 创新产业园主楼B栋10楼B1006 E-mail: zcarchtech@163.com 电话: 0851-88417568 邮编: 554200		
合作设计单位 CO-OPERATED WITH		
出图专用章 SHADCL PROJECT SEAL		
未加盖本公司出图专用章无效 INVALID NO THE SPECIAL SEAL		
注册执业章 REGISTERED SEAL		
修改日期 REVISION DATE		
修改内容 AMENDMENT		
建设单位 CLIENT		
陕西省戏曲研究院		
项目名称 PROJECT TITLE		
陕西省戏曲研究院加装电梯钢结构井道		
子项名称 SUB TITLE		
制景业务综合楼加装电梯钢结构井道		
图纸名称 DRAWING TITLE		
改造后四层平面图		
项目负责人 PROJECT DIRECTOR	魏银川	魏银川
审定人 AUTHORIZED BY	杨德松	杨德松
专业负责人 DISCIPLINE RESPONSIBLE BY	魏银川	魏银川
校对人 CHECKED BY	李邦贵	李邦贵
设计人 DESIGNED BY	张岩	张岩
制图人 DRAWING BY	张岩	张岩
专业 SPECIALTY	建 筑	设计阶段 DESIGN STAGE
比例 SCALE	1:100	报建阶段
工程编号 PROJECT NO.		日期 DATE
规格 DWG. SIZE	A2	2023. 06
		图号 DRAWING NO.
		10
		版本 VERSION
		第一版

暖通	给排水	电气	工艺
建筑	结构	电气	景观

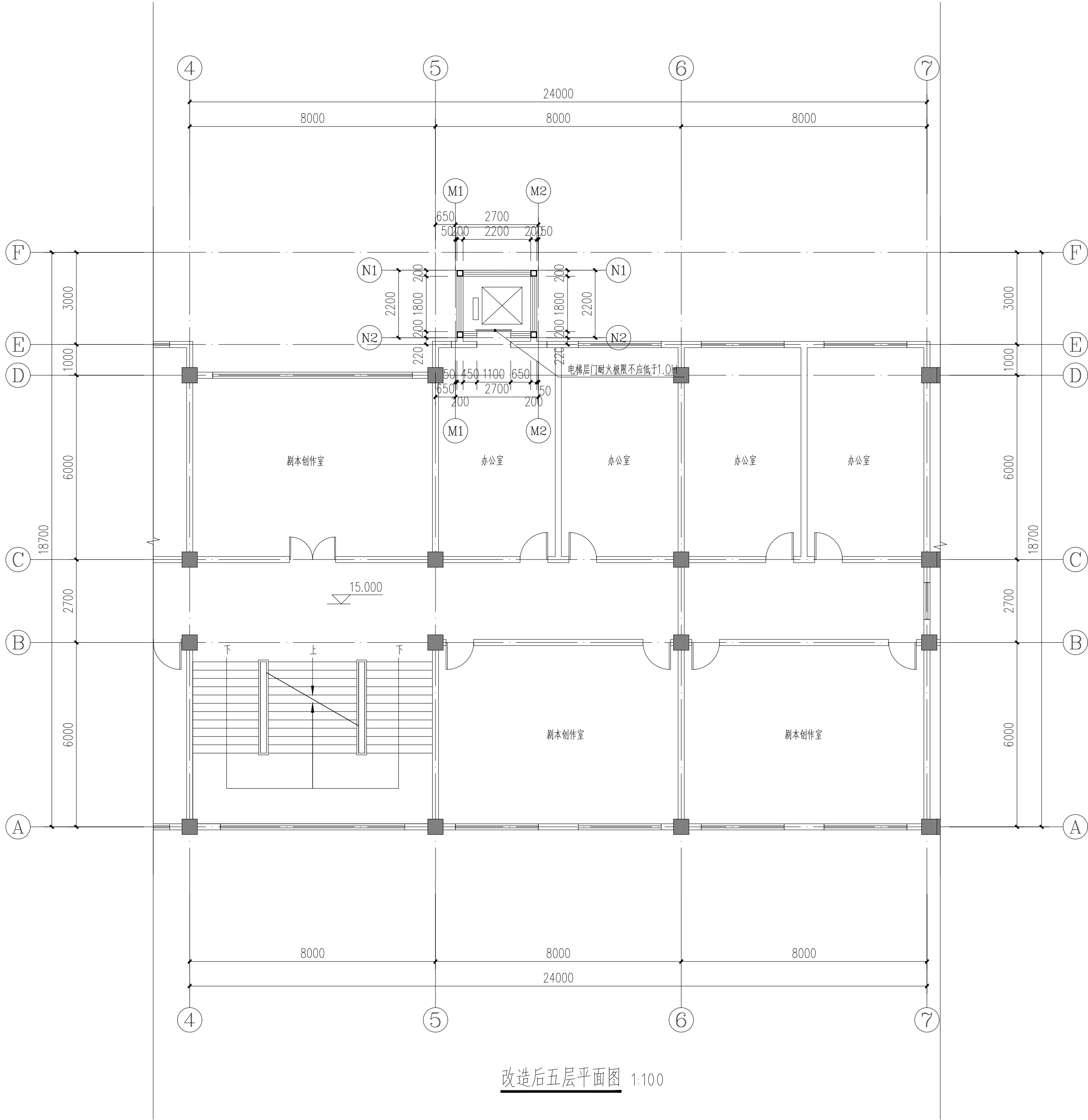

改造后五层平面图 1:100

设计单位 DESIGN UNIT		
 智诚建科 ZHI CHENG ARCH-TECH		
智诚建科设计有限公司 ZHI CHENG ARCH-TECH DESIGN Co.,LTD 建筑工程甲级设计证书 A252007617 No. A252007617 CLASS A OF ARCHITECTUREDESIGN (PRC) 贵州省铜仁市万山区仁山街道办事处大众创业万众 创新产业园主楼B栋10楼B1006 E-mail: zcarchtech@163.com 电话: 0851-88417568 邮编: 554200		
合作设计单位 CO-OPERATED WITH		
出图专用章 SHADCL PROJECT SEAL		
未加盖本公司出图专用章无效 INVALID NO THE SPECIAL SEAL		
注册执业章 REGISTERED SEAL		
修改日期 REVISION DATE		
修改内容 AMENDMENT		
建设单位 CLIENT		
陕西省戏曲研究院		
项目名称 PROJECT TITLE		
陕西省戏曲研究院加装电梯钢结构井道		
子项名称 SUB TITLE		
制景业务综合楼加装电梯钢结构井道		
图纸名称 DRAWING TITLE		
改造后五层平面图		
项目负责人 PROJECT DIRECTOR	魏银川	魏银川
审定人 AUTHORIZED BY	杨德松	杨德松
专业负责人 DISCIPLINE RESPONSIBLE BY	魏银川	魏银川
校对人 CHECKED BY	李邦贵	李邦贵
设计人 DESIGNED BY	张岩	张岩
制图人 DRAWING BY	张岩	张岩
专业 SPECIALTY	建 筑	设计阶段 DESIGN STAGE
比例 SCALE	1:100	报建阶段
工程编号 PROJECT NO.		日期 DATE
规格 DWG. SIZE	A2	2023. 06
		图号 DRAWING NO.
		11
		版本 VERSION
		第一版

建筑				暖通		
结构				给排水		
电气				工艺		
空调				自控		

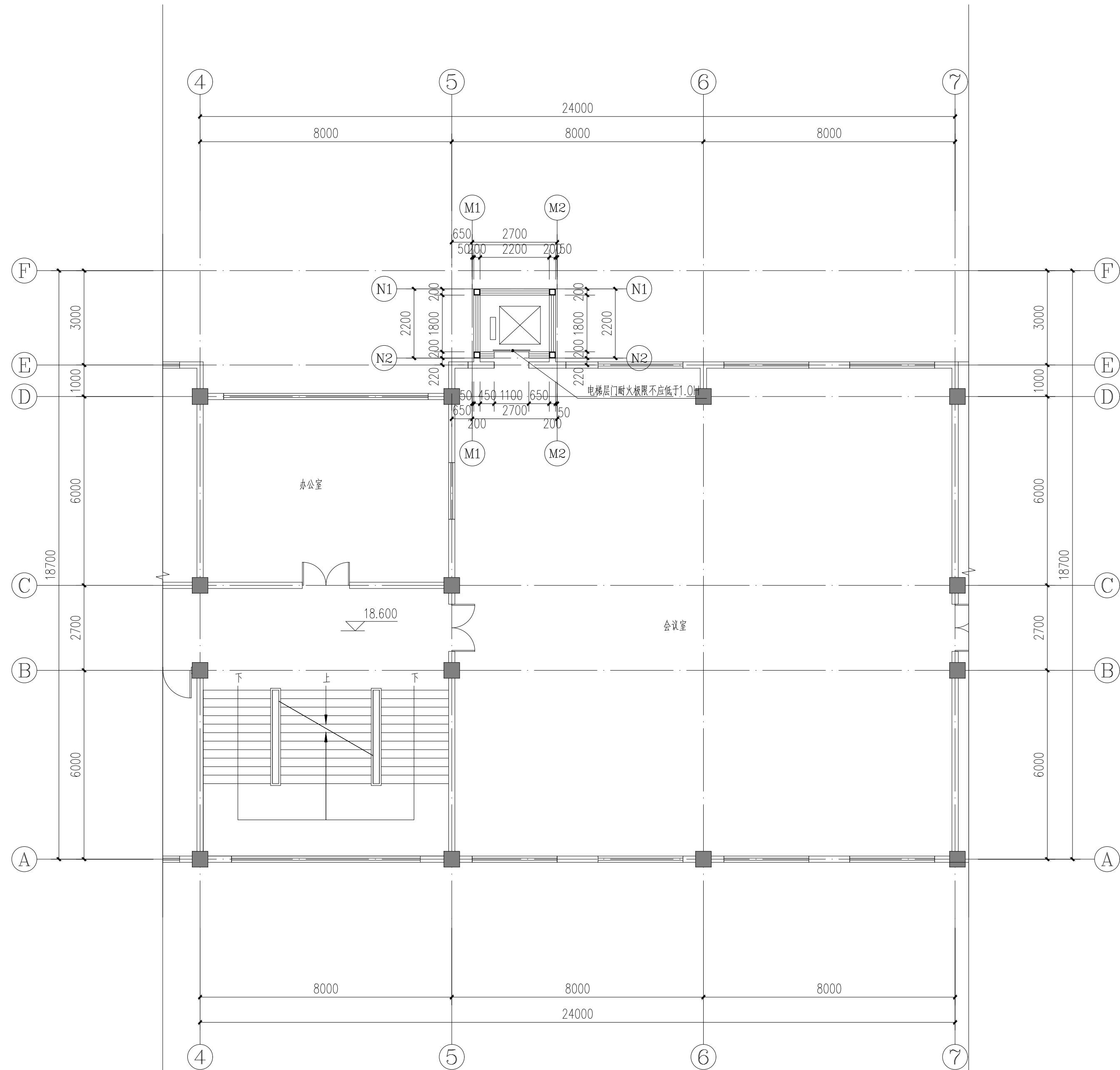

改造后六层平面图 1:100

设计单位
DESIGN UNIT



智诚建科设计有限公司
ZHI CHENG ARCH-TECH DESIGN Co.,LTD
建筑工程甲级设计证书 A252007617
No. A252007617 CLASS A OF ARCHITECTURE DESIGN
贵州省铜仁市万山区仁山街道办事处大众创业万众
创新创业产业园主楼B栋10楼B1006
E-mail: zcarchtech@163.com
电话: 0851-88417568
邮编: 554200

合作设计单位
CO-OPERATED WITH

出图专用章
SHADCL PROJECT SEAL

未加盖本公司出图专用章无效 INVALID NO THE SPECIAL SEAL

注册执业章
REGISTERED SEAL

修改日期 REVISION DATE	
修改内容 AMENDMENT	

建设单位
CLIENT

陕西省戏曲研究院

项目名称
PROJECT TITLE

陕西省戏曲研究院加装电梯钢结构井道

子项名称
SUB TITLE

制景业务综合楼加装电梯钢结构井道





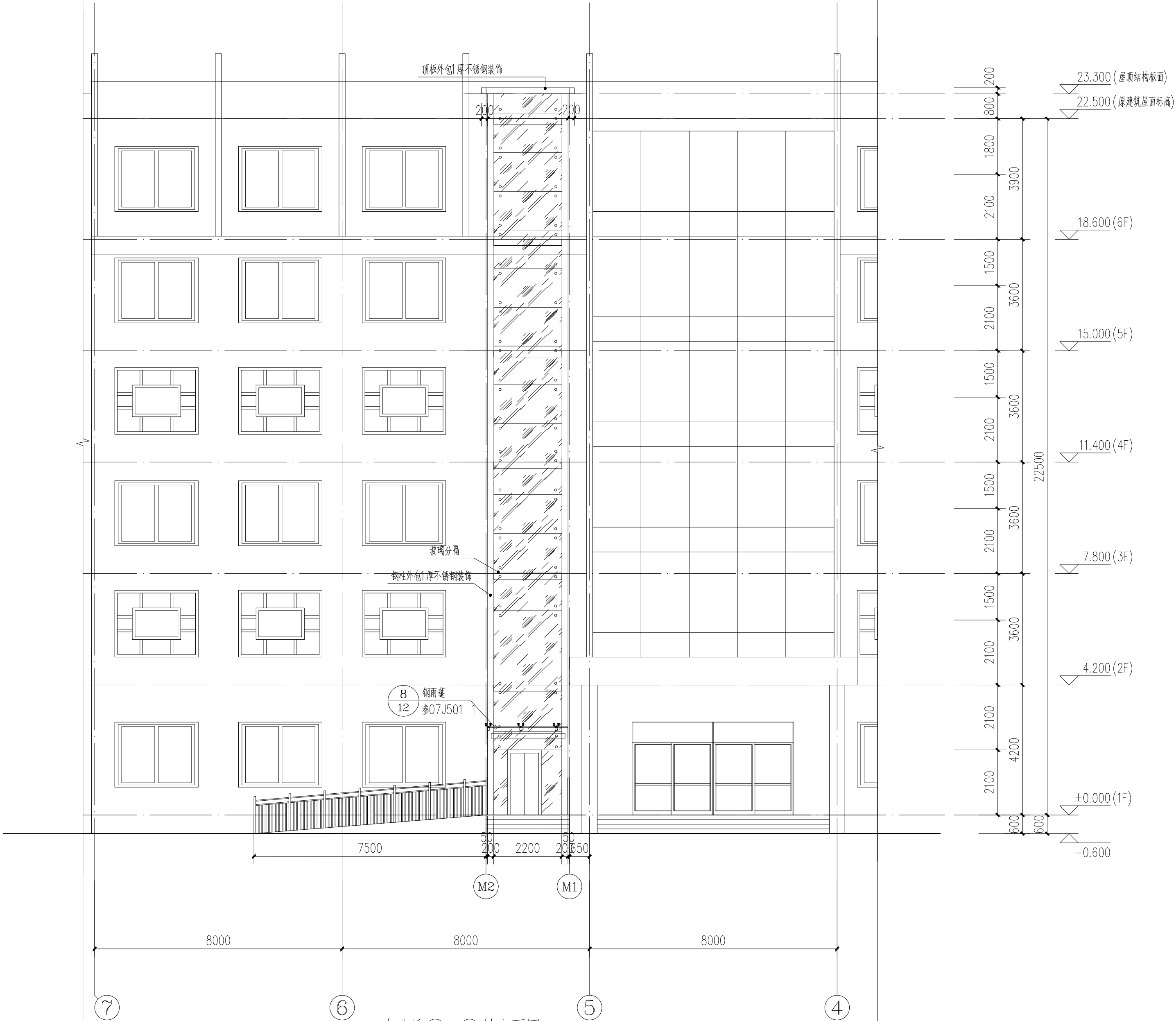

图纸名称
DRAWING TITLE

改造后六层平面图

项目负责人 PROJECT DIRECTOR	魏银川	魏银川
审定人 AUTHORIZED BY	杨德松	杨德松
专业负责人 DISCIPLINE RESPONSIBLE BY	魏银川	魏银川
校对 CHECKED BY	李邦贵	李邦贵
设计人 DESIGNED BY	张岩	张岩
制图人 DRAWING BY	张岩	张岩
专业 SPECIALTY	建 筑	设计阶段 DESIGN STAGE
比例 SCALE	1:100	报建阶段
工程编号 PROJECT NO.		日期 DATE
规格 DWG. SIZE	A2	2023. 06
		图号 DRAWING NO.
		12
		版本 VERSION
		第一版

暖通	给排水	电气	工艺
建筑	结构	电气	景观







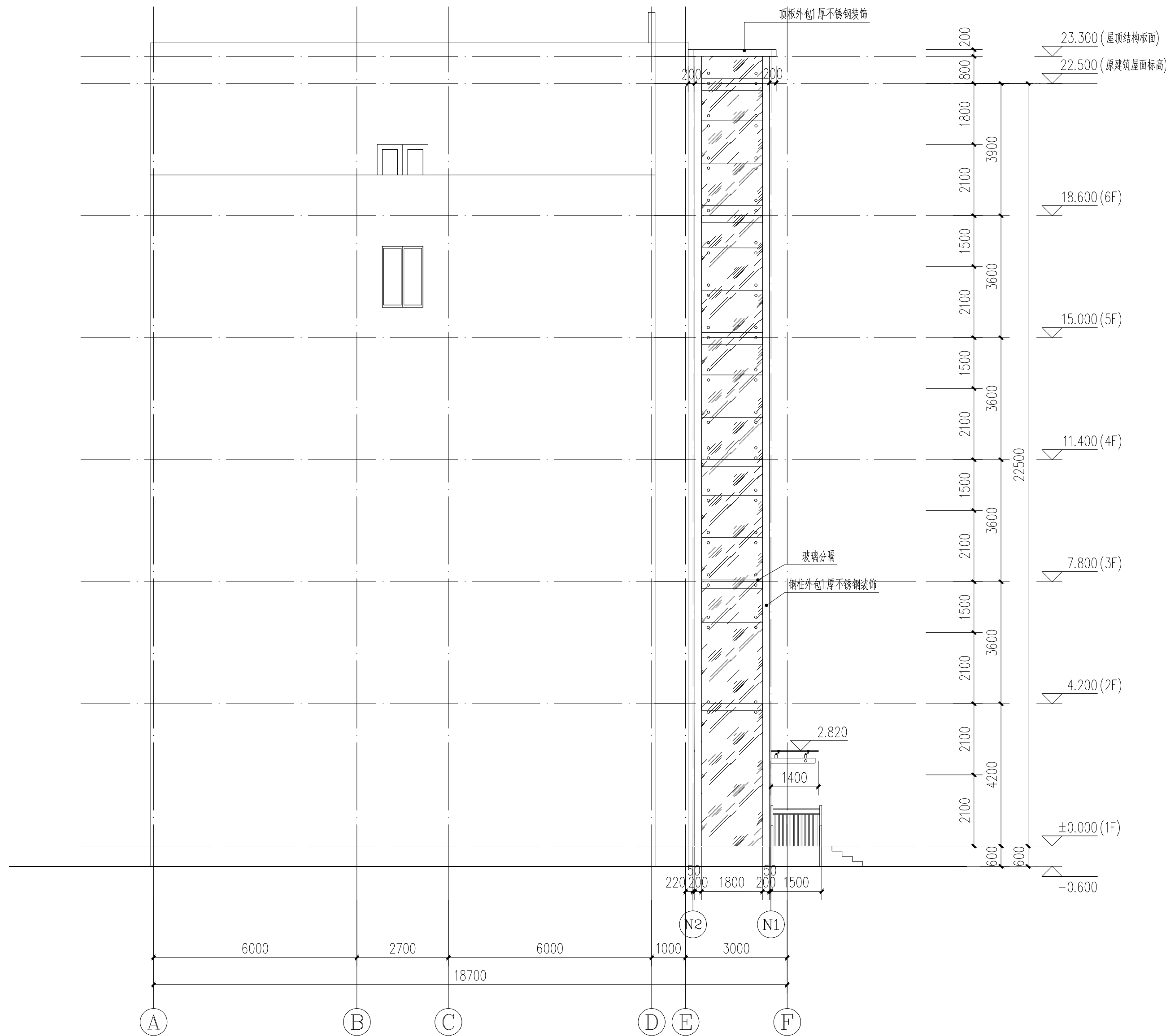

设计单位 DESIGN UNIT		
 智诚建科 ZHI CHENG ARCH-TECH		
智诚建科设计有限公司 ZHI CHENG ARCH-TECH DESIGN Co.,LTD 建筑工程甲级设计证书 A252007617 No. A252007617 CLASS A OF ARCHITECTUREDESIGN (PRC) 贵州省铜仁市万山区仁山街道办事处大众创业万众 创新产业园主楼B栋10楼B1006 E-mail: zcarchtech@163.com 电话: 0851-88417568 邮编: 554200		
合作设计单位 CO-OPERATED WITH		
出图专用章 SHADCL PROJECT SEAL		
未加盖本公司出图专用章无效 INVALID NO THE SPECIAL SEAL		
注册执业章 REGISTERED SEAL		
修改日期 REVISION DATE		
修改内容 AMENDMENT		
建设单位 CLIENT		
陕西省戏曲研究院		
项目名称 PROJECT TITLE		
陕西省戏曲研究院加装电梯钢结构井道		
子项名称 SUB TITLE		
制景业务综合楼加装电梯钢结构井道		
图纸名称 DRAWING TITLE		
改造后⑦-④轴立面图		
项目负责人 PROJECT DIRECTOR	魏银川	
审定人 AUTHORIZED BY	杨德松	
专业负责人 DISCIPLINE RESPONSIBLE BY	魏银川	
校对人 CHECKED BY	李邦贵	
设计人 DESIGNED BY	张岩	
制图人 DRAWING BY	张岩	
专业 SPECIALTY	建 筑	设计阶段 DESIGN STAGE
比例 SCALE	1:100	报建阶段
工程编号 PROJECT NO.		日期 DATE
规格 DWG. SIZE	A2	2023. 06
		图号 DRAWING NO.
		14
		版本 VERSION
		第一版

建筑				暖通		
结构				给排水		
电气				工艺		
空调				自控		



改造后Ⓐ-Ⓕ轴立面图 1:100

设计单位 DESIGN UNIT		
<div><div></div><div><div>智诚建科</div><div>ZHI CHENG ARCH-TECH</div></div></div> <div>智诚建科设计有限公司 ZHI CHENG ARCH-TECH DESIGN Co.,LTD 建筑工程甲级设计证书 A252007617 No. A252007617 CLASS A OF ARCHITECTUREDESIGN (PRC) 贵州省铜仁市万山区仁山街道办事处大众创业万众 创新产业园主楼B栋10楼B1006 E-mail: zcarchtech@163. com 电话: 0851-88417568 邮编: 554200</div>		
合作设计单位 CO-OPERATED WITH		
出图专用章 SHADCL PROJECT SEAL		
未加蓋本公司出图专用章无效 INVALID NO THE SPECIAL SEAL		
注册执业章 REGISTERED SEAL		
修改日期 REVISION DATE		
修改内容 AMENDMENT		
建设单位 CLIENT <div>陕西省戏曲研究院</div>		
项目名称 PROJECT TITLE <div>陕西省戏曲研究院加装电梯钢结构井道</div>		
子项名称 SUB TITLE <div>制景业务综合楼加装电梯钢结构井道</div>		
图纸名称 DRAWING TITLE <div>改造后Ⓐ-Ⓕ轴立面图</div>		
项目负责人 PROJECT DIRECTOR	魏银川	
审定人 AUTHORIZED BY	杨德松	
专业负责人 DISCIPLINE RESPONSIBLE BY	魏银川	
校对人 CHECKED BY	李邦贵	
设计人 DESIGNED BY	张岩	
制图人 DRAWING BY	张岩	
专业 SPECIALTY	建 筑	设计阶段 DESIGN STAGE
规格 SCALE	1:100	日期 DATE
工程编号 PROJECT NO.		2023. 06
图号 DRAWING NO.		15
版本 VERSION		第一版

建筑				暖通		
结构				给排水		
电气				工艺		
制冷				自控		

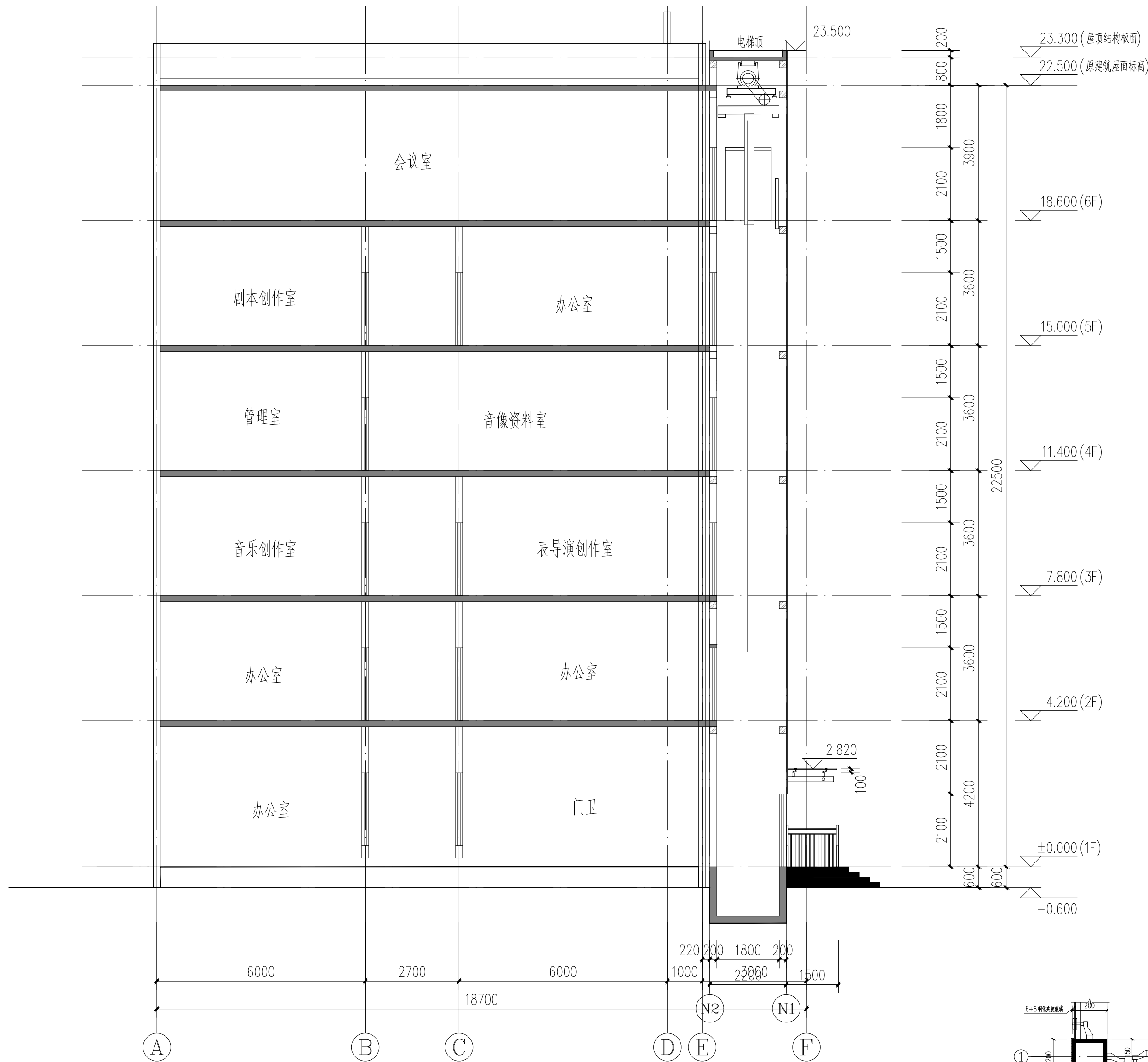

改造后1-1剖面图 1:100

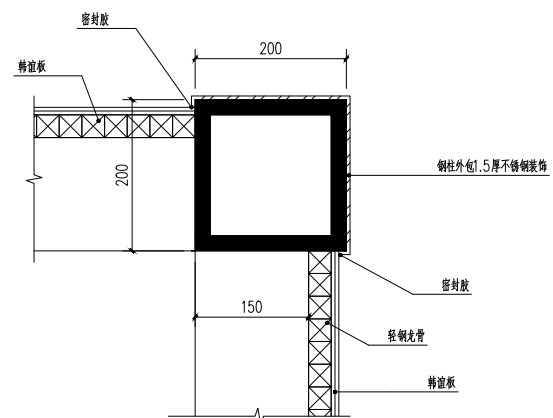

节点详图一 1:5

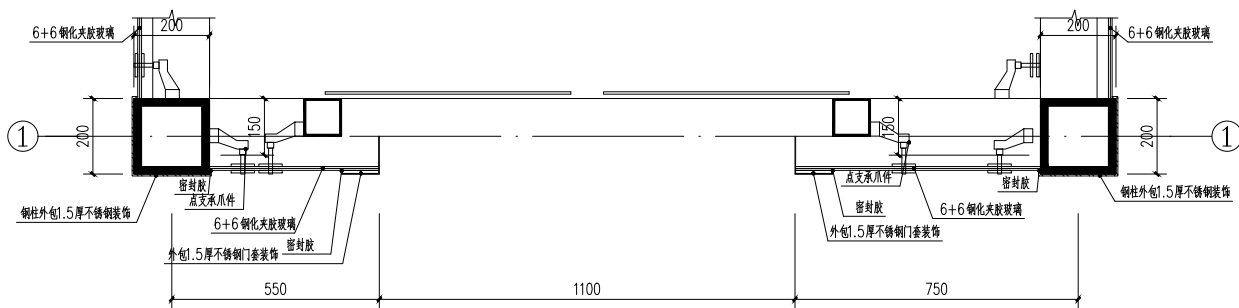

节点详图二 1:10

设计单位
DESIGN UNIT



智诚建科设计有限公司
ZHI CHENG ARCH-TECH DESIGN Co.,LTD
建筑工程甲级设计证书 A252007617
No. A252007617 CLASS A OF ARCHITECTUREDESIGN (PRC)
贵州省铜仁市万山区仁山街道办事处大众创业万众
创新创业产业园主楼B栋10楼B1006
E-mail: zcarchtech@163.com
电话: 0851-88417568
邮编: 554200

合作设计单位
CO-OPERATED WITH

出图专用章
SHADCL PROJECT SEAL

未加盖本公司出图专用章无效 INVALID NO THE SPECIAL SEAL

注册执业章
REGISTERED SEAL

修改日期 REVISION DATE	
修改内容 AMENDMENT	

建设单位
CLIENT

项目名称	PROJECT TITLE
------	---------------

陕西省戏曲研究院加装电梯钢结构井道

子项名称 SUB TITLE
制景业务综合楼加装电梯钢结构井道

图纸名称	
DRAWING TITLE	

改造后1-1剖面图 节点详图

项目负责人 PROJECT DIRECTOR	魏银川	魏银川
审定人 AUTHORIZED BY	杨德松	杨德松
专业负责人 DISCIPLINE RESPONSIBLE BY	魏银川	魏银川
校对人 CHECKED BY	李邦贵	李邦贵
设计人 DESIGNED BY	张岩	张岩
制图人 DRAWING BY	张岩	张岩
专业 SPECIALTY	建 筑	设计阶段 DESIGN STAGE
比例 SCALE	1:100	报建阶段
工程编号 PROJECT NO.	日期 DATE	2023. 06
规格 DWG. SIZE	图号 DRAWING NO.	16
A2	版本 VERSION	第一版